Ersatzteilliste Sunny & Sunny Swing

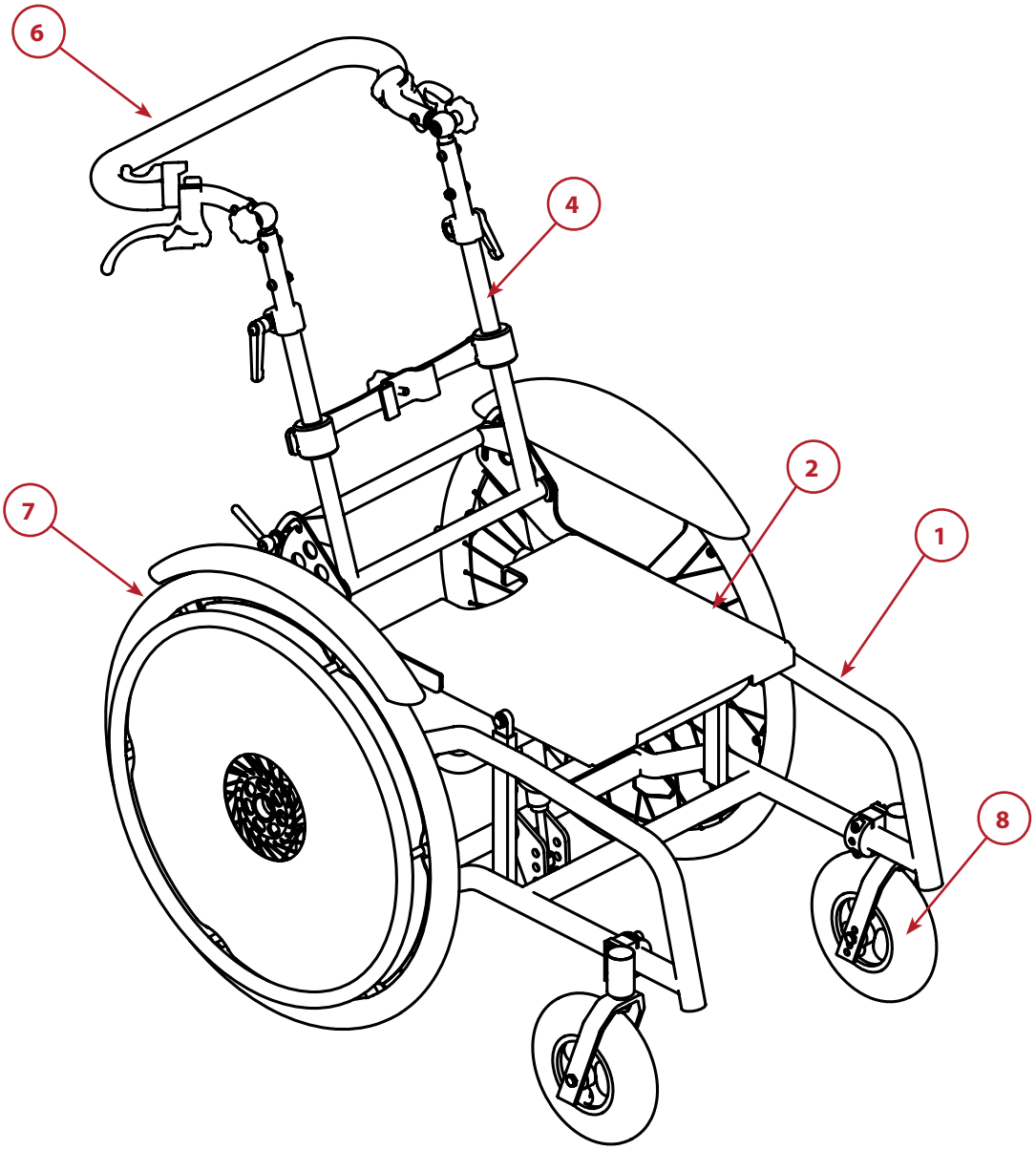

Baugruppen			
Pos.	**Bezeichnung**	**Pos.**	**Bezeichnung**
1	Rahmen	10	Feststellbremse (ohne Abbildung)
2	Sitzplatte	11	Kraftknoten (ohne Abbildung)
3	Trapezadapter (ohne Abbildung)	12	Armlehne (ohne Abbildung)
4	Rücken	13	Fußbank (ohne Abbildung)
5	Schiebegriffe	14	Zubehör E-Antriebe (ohne Abbildung)
6	Schiebebogen		
7	Antriebsrad		
8	Lenkrad		
9	Kippsicherung & Ankippbügel (ohne Abbildung)		

Weitere technische Daten finden Sie auf www.rehatec.com -> Downloads. Oder fordern Sie diese einfach per eMail, FAX oder Post an!

© Vervielfältigung nur mit Genehmigung der Rehatec® GmbH erlaubt.
Technische Änderungen vorbehalten. Es gelten unsere Allgemeinen Geschäftsbedingungen. Diese finden Sie auf www.rehatec.com.
Mit einer Bestellung bestätigen Sie automatisch unsere AGB gelesen und akzeptiert zu haben.

Rehatec® GmbH, In den Kreuzwiesen 35, 69250 Schönau, **Tel. (06228) 9136-0**, **Fax. (06228) 9136-99**, info@rehatec.com, www.rehatec.com

Inhalt

Gestellfarben	3
1.Rahmen	4
2.Sitzplatte	7
3.Trapezadapter	9
4. Rücken	10
5. Schiebegriffe	15
6.Schiebebogen	16
7.Antriebsrad	17
8.Lenkrad	24
9. Kippsicherung & Ankippbügel	27
10. Feststellbremse	29
11. Kraftknoten	30
12. Armlehne	31
13. Fußbank	33
14. Beinführung	39
15. Zubehör E-Antriebe	43
Notizen	44

© Vervielfältigung nur mit Genehmigung der Rehatec® GmbH erlaubt.
Technische Änderungen vorbehalten. Es gelten unsere Allgemeinen Geschäftsbedingungen. Diese finden Sie auf www.rehatec.com.
Mit einer Bestellung bestätigen Sie automatisch unsere AGB gelesen und akzeptiert zu haben.

Rehatec® GmbH, In den Kreuzwiesen 35, 69250 Schönau, **Tel. (06228) 9136-0**, **Fax. (06228) 9136-99**, info@rehatec.com, www.rehatec.com

Gestellfarben

REHATEC®

Bitte geben Sie bei Bestellungen von Rahmenteilen immer die Gestellfarbe an!

Gestellfarben

☐	Reinweiß	(RAL 9010)	☐	Bordeauxviolett	(RAL 4004)	☐	Leuchtgrün (RAL 6038)
☐	Narzissengelb	(RAL 1007)	☐	Ultramarinblau	(RAL 5002)	☐	Olivgrün matt (RAL 6003m)
☐	Leuchtgelb	(RAL 1026)	☐	Verkehrsblau	(RAL 5017)	☐	Anthrazitgrau matt (RAL 7016m)
☐	Reinorange	(RAL 2004)	☐	Perlnachtblau matt	(RAL 5026)	☐	Silber metallic*
☐	Leuchtorange	(RAL 2005)	☐	Wasserblau	(RAL 5021)	☐	Anthrazit metallic*
☐	Rubinrot	(RAL 3003)	☐	Lichtgrün	(RAL 6027)	☐	Graphitschwarz matt (RAL 9011m)
☐	Perlrubinrot matt	(RAL 3032)	☐	Gelbgrün	(RAL 6018)	☐	Tiefschwarz glanz (RAL 9005g)
☐	Erikaviolett	(RAL 4003)	☐	Perlgrün matt	(RAL 6035)		

* keine RAL Farben

Farbdarstellungen nur als Übersicht. Alle Farbdetails auf www.rehatec.com

© Vervielfältigung nur mit Genehmigung der Rehatec® GmbH erlaubt.
Technische Änderungen vorbehalten. Es gelten unsere Allgemeinen Geschäftsbedingungen. Diese finden Sie auf www.rehatec.com.
Mit einer Bestellung bestätigen Sie automatisch unsere AGB gelesen und akzeptiert zu haben.
Rehatec® GmbH, In den Kreuzwiesen 35, 69250 Schönau, **Tel. (06228) 9136-0**, **Fax. (06228) 9136-99**, info@rehatec.com, www.rehatec.com

1.Rahmen

Ersatzteilliste Sunny & Sunny Swing

REHATEC®

☐ **Kostenvoranschlag**

Absender / Rechnungsadresse

☐ **Bestellung**

Versandadresse

Besteller

Datum

Seriennummer

Kommission

Zurücksetzen **Senden** **Drucken**

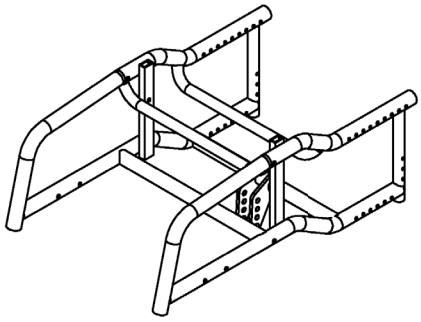

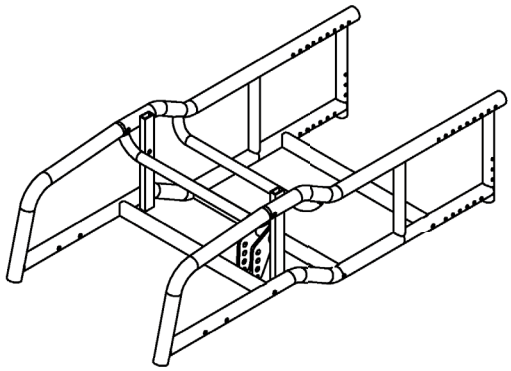

Ab einem Gesamtgewicht von 90 kg ist eine zusätzliche Gasdruckfeder erforderlich! Das maximale Patientengewicht inkl. Sitzschale bträgt 120 kg!

1.1 Gerader Rahmen

Menge	Pos.	Einheit	Code	Für Gr.	Bezeichnung
	1	Stück	1013981	2	Grundrahmen - gerade - ohne Zubehör
	1	Stück	1013983	3	Grundrahmen - gerade - ohne Zubehör
	2	Stück	1014146	2	Grundrahmen - gerade + lang - ohne Zubehör
	2	Stück	1014161	3	Grundrahmen - gerade + lang - ohne Zubehör
	3	Stück	1013982	2	Grundrahmen - gerade + doppelte Gasfeder - ohne Zubehör
	3	Stück	1013984	3	Grundrahmen - gerade + doppelte Gasfeder - ohne Zubehör
	4	Stück	1014149	2	Grundrahmen - gerade + lang + doppelte Gasfeder - ohne Zubehör
	4	Stück	1014262	3	Grundrahmen - gerade + lang + doppelte Gasfeder - ohne Zubehör

© Vervielfältigung nur mit Genehmigung der Rehatec® GmbH erlaubt.
Technische Änderungen vorbehalten. Es gelten unsere Allgemeinen Geschäftsbedingungen. Diese finden Sie auf www.rehatec.com.
Mit einer Bestellung bestätigen Sie automatisch unsere AGB gelesen und akzeptiert zu haben.
Rehatec® GmbH, In den Kreuzwiesen 35, 69250 Schönau, **Tel. (06228) 9136-0**, **Fax. (06228) 9136-99**, info@rehatec.com, www.rehatec.com

1.Rahmen

Ersatzteilliste Sunny & Sunny Swing

REHATEC®

☐ **Kostenvoranschlag**

Absender / Rechnungsadresse

☐ **Bestellung**

Versandadresse

Besteller

Datum

Seriennummer

Kommission

Zurücksetzen **Senden** **Drucken**

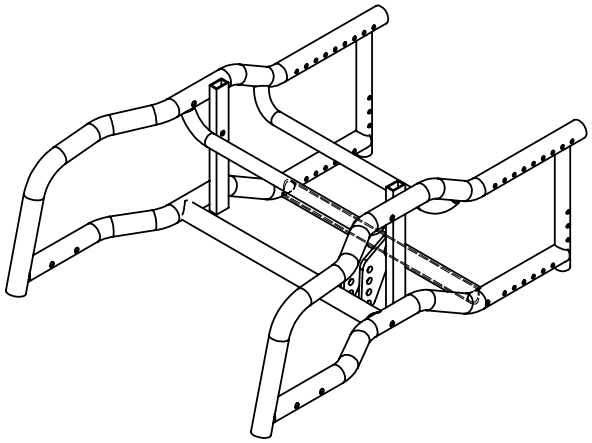

Ab einem Gesamtgewicht von 90 kg ist eine zusätzliche Gasdruckfeder erforderlich! Das maximale Patientengewicht inkl. Sitzschale bträgt 120 kg!

1.2 Abduktions Rahmen

Menge	Pos.	Einheit	Code	Für Gr.	Bezeichnung
	1	Stück	1013986	2	Grundrahmen - abudziert - ohne Zubehör
	1	Stück	1013988	3	Grundrahmen - abudziert - ohne Zubehör
	2	Stück	1014163	2	Grundrahmen - abduziert + lang - ohne Zubehör
	2	Stück	1014165	3	Grundrahmen - abduziert + lang - ohne Zubehör
	3	Stück	1013987	2	Grundrahmen - abduziert + doppelte Gasfeder - ohne Zubehör
	3	Stück	1013989	3	Grundrahmen - abduziert + doppelte Gasfeder - ohne Zubehör
	4	Stück	1014164	2	Grundrahmen - abduziert + lang + doppelte Gasfeder - ohne Zubehör
	4	Stück	1014166	3	Grundrahmen - abduziert + lang + doppelte Gasfeder - ohne Zubehör

© Vervielfältigung nur mit Genehmigung der Rehatec® GmbH erlaubt.
Technische Änderungen vorbehalten. Es gelten unsere Allgemeinen Geschäftsbedingungen. Diese finden Sie auf www.rehatec.com.
Mit einer Bestellung bestätigen Sie automatisch unsere AGB gelesen und akzeptiert zu haben.
Rehatec® GmbH, In den Kreuzwiesen 35, 69250 Schönau, **Tel. (06228) 9136-0**, **Fax. (06228) 9136-99**, info@rehatec.com, www.rehatec.com

1.Rahmen

Ersatzteilliste Sunny & Sunny Swing

REHATEC®

☐ **Kostenvoranschlag**

Absender / Rechnungsadresse

☐ **Bestellung**

Versandadresse

Besteller

Datum

Seriennummer

Kommission

Zurücksetzen **Senden** **Drucken**

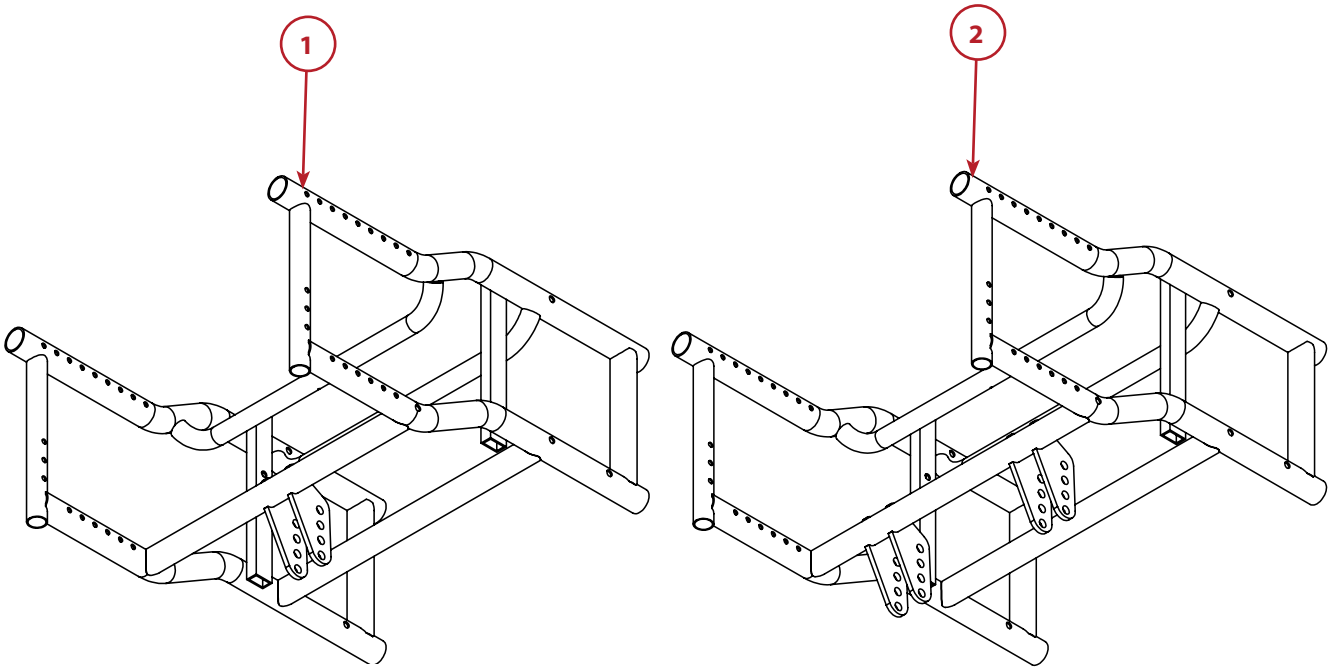

Langer Rahmen nur als Anpassung möglich!

1.3 Swing Rahmen

Menge	Pos.	Einheit	Code	Für Gr.	Bezeichnung
	1	Stück	1014699	2	Grundrahmen Sunny Swing - ohne Zubehör
	1	Stück	1014701	3	Grundrahmen Sunny Swing - ohne Zubehör
	2	Stück	1014694	2	Grundrahmen Sunny Swing - doppelte Gasfeder - ohne Zubehör
	2	Stück	1014700	3	Grundrahmen Sunny Swing - doppelte Gasfeder - ohne Zubehör

© Vervielfältigung nur mit Genehmigung der Rehatec® GmbH erlaubt.
Technische Änderungen vorbehalten. Es gelten unsere Allgemeinen Geschäftsbedingungen. Diese finden Sie auf www.rehatec.com.
Mit einer Bestellung bestätigen Sie automatisch unsere AGB gelesen und akzeptiert zu haben.
Rehatec® GmbH, In den Kreuzwiesen 35, 69250 Schönau, **Tel. (06228) 9136-0**, **Fax. (06228) 9136-99**, info@rehatec.com, www.rehatec.com

2.Sitzplatte

Ersatzteilliste Sunny & Sunny Swing

REHATEC®

☐ **Kostenvoranschlag**

Absender / Rechnungsadresse

☐ **Bestellung**

Versandadresse

Besteller

Datum

Seriennummer

Kommission

Zurücksetzen **Senden** **Drucken**

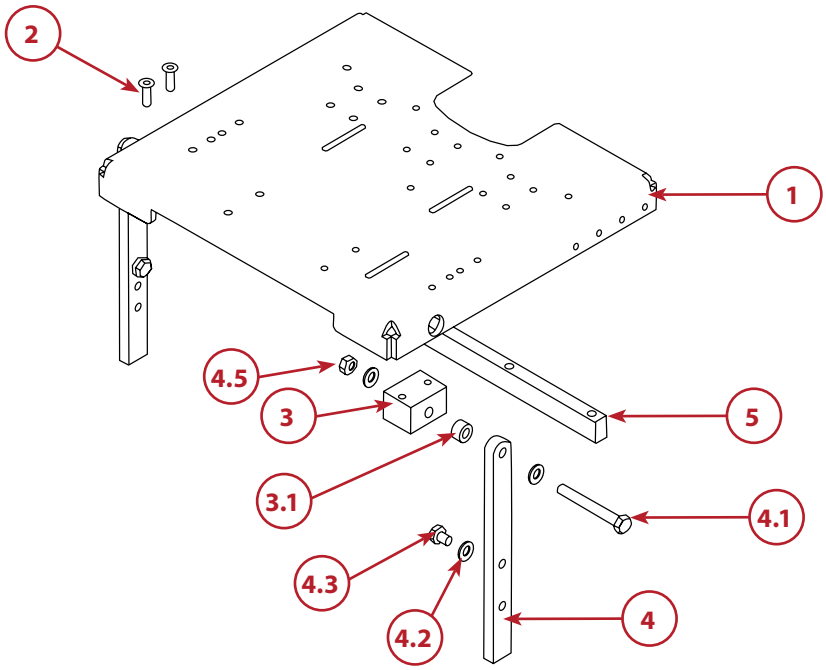

2.Sitzplatte					
Menge	**Pos.**	**Einheit**	**Code**	**für Gr**	**Bezeichnung**
	1.1	Stück	1003866	2	Sitzplatte Standard - ohne Zubehör
	1.1	Stück	1003290	3	Sitzplatte Standard - ohne Zubehör
	1.2	Stück	1003861	2	Sitzplatte verlängert - ohne Zubehör
	1.2	Stück	1003292	3	Sitzplatte verlängert - ohne Zubehör
	2	Stück	1005515	2/3	Senkkopfschraube M6x20mm
	3	Stück	1003308	2/3	Halterung für Sitzhöhenverstellung
	3.1	Stück	E910297	2/3	Distanzstück 55-0090
	3.2	Stück	DIN 985	2/3	Mutter M8
	4	Stück	1003794	2/3	Sitzhöhenverstellung
	4.1	Stück	DIN931	2/3	Schraube M8x65mm
	4.2	Stück	1005581	2/3	Unterlegscheibe 8,5x16mm
	4.3	Stück	DIN 933	2/3	Schraube M8x10mm
	5	Stück	1004032	2/3	Leiste für Sitzplatte

Weitere technische Daten finden Sie auf www.rehatec.com -> Downloads. Oder fordern Sie diese einfach per eMail, FAX oder Post an!
© Vervielfältigung nur mit Genehmigung der Rehatec® GmbH erlaubt.
Technische Änderungen vorbehalten. Es gelten unsere Allgemeinen Geschäftsbedingungen. Diese finden Sie auf www.rehatec.com.
Mit einer Bestellung bestätigen Sie automatisch unsere AGB gelesen und akzeptiert zu haben.
Rehatec® GmbH, In den Kreuzwiesen 35, 69250 Schönau, **Tel. (06228) 9136-0**, **Fax. (06228) 9136-99**, info@rehatec.com, www.rehatec.com

2.Sitzplatte

Ersatzteilliste Sunny & Sunny Swing

REHATEC®

☐ **Kostenvoranschlag**

Absender / Rechnungsadresse

☐ **Bestellung**

Versandadresse

Besteller

Datum

Seriennummer

Kommission

Zurücksetzen **Senden** **Drucken**

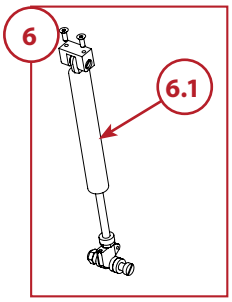

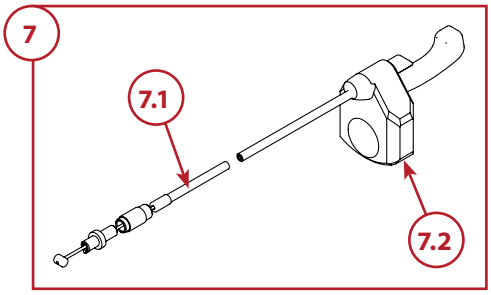

2.Sitzplatte					
Menge	**Pos.**	**Einheit**	**Code**	**für Gr**	**Bezeichnung**
	6	Stück	1014105	2/3	Gasdruckfeder KIT 400 N für einfache Gasdruckfeder
	6.1	Stück	1013809	2/3	Gasfeder 400 N für Sitzkantelung - einfache Gasdruckfeder
	6.1	Stück	1013809	2/3	Gasfeder 400 N für Sitzkantelung - einfache Gasdruckfeder + langer Rahmen
	6	Stück	1014107	2/3	Gasdruckfeder KIT - 250 N für doppelte Gasdruckfeder
	6.1	Stück	1019846	2/3	Gasfeder 250 N für Sitzkantelung - doppelte Gasdruckfeder
	6.1	Stück	1019846	2/3	Gasfeder 250 N für Sitzkantelung - doppelte Gasdruckfeder + langer Rahmen
	7	Stück	1014259	2/3	Bowdenzug für Sitzkantelung - komplett
	7.1	Stück	1008183	2/3	Bowdenzug für Sitzkantelung (1,30 m)
	7.2	Stück	1000862	2/3	Auslösehebel für Gasdruckfeder

© Vervielfältigung nur mit Genehmigung der Rehatec® GmbH erlaubt.
Technische Änderungen vorbehalten. Es gelten unsere Allgemeinen Geschäftsbedingungen. Diese finden Sie auf www.rehatec.com.
Mit einer Bestellung bestätigen Sie automatisch unsere AGB gelesen und akzeptiert zu haben.
Rehatec® GmbH, In den Kreuzwiesen 35, 69250 Schönau, **Tel. (06228) 9136-0**, **Fax. (06228) 9136-99**, info@rehatec.com, www.rehatec.com

3.Trapezadapter

Ersatzteilliste Sunny & Sunny Swing

REHATEC®

☐ **Kostenvoranschlag**

Absender / Rechnungsadresse

☐ **Bestellung**

Versandadresse

Besteller

Datum

Seriennummer

Kommission

Zurücksetzen **Senden** **Drucken**

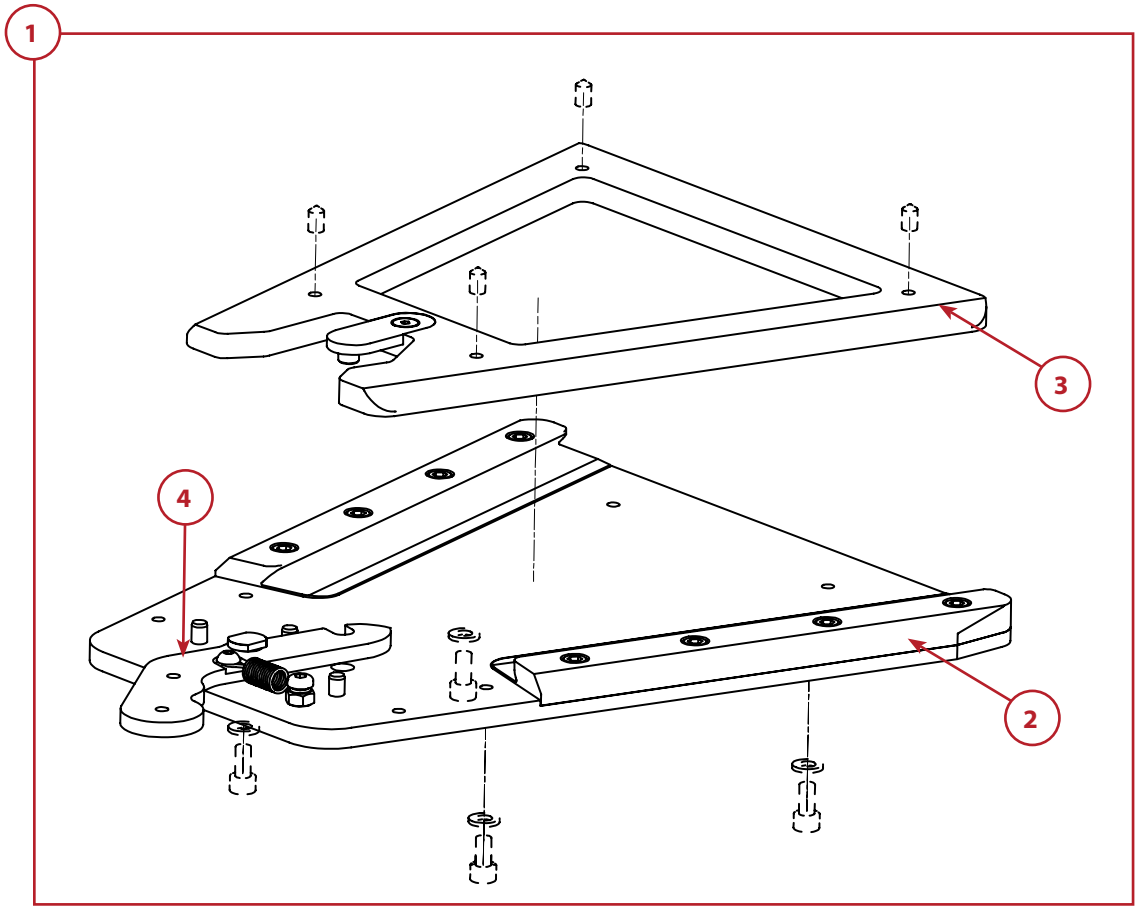

3. Trapezadapter					
Menge	**Pos.**	**Einheit**	**Code**	**für Gr.**	**Bezeichnung**
	1	Stück	1008589-ET	2/3	Trapezadapter, komplett
	2	Stück	1011356-ET	2/3	Trapezadapter, Unterteil
	3	Stück	1011357-ET	2/3	Trapezadapter, Oberteil
	4	Stück	1023127-ET	2/3	Hebelverlängerung

Weitere technische Daten finden Sie auf www.rehatec.com -> Downloads. Oder fordern Sie diese einfach per eMail, FAX oder Post an!
© Vervielfältigung nur mit Genehmigung der Rehatec® GmbH erlaubt.
Technische Änderungen vorbehalten. Es gelten unsere Allgemeinen Geschäftsbedingungen. Diese finden Sie auf www.rehatec.com.
Mit einer Bestellung bestätigen Sie automatisch unsere AGB gelesen und akzeptiert zu haben.
Rehatec® GmbH, In den Kreuzwiesen 35, 69250 Schönau, **Tel. (06228) 9136-0**, **Fax. (06228) 9136-99**, info@rehatec.com, www.rehatec.com

4. Rücken

Ersatzteilliste Sunny & Sunny Swing

REHATEC®

☐ **Kostenvoranschlag**

Absender / Rechnungsadresse

☐ **Bestellung**

Versandadresse

Besteller

Datum

Seriennummer

Kommission

Zurücksetzen **Senden** **Drucken**

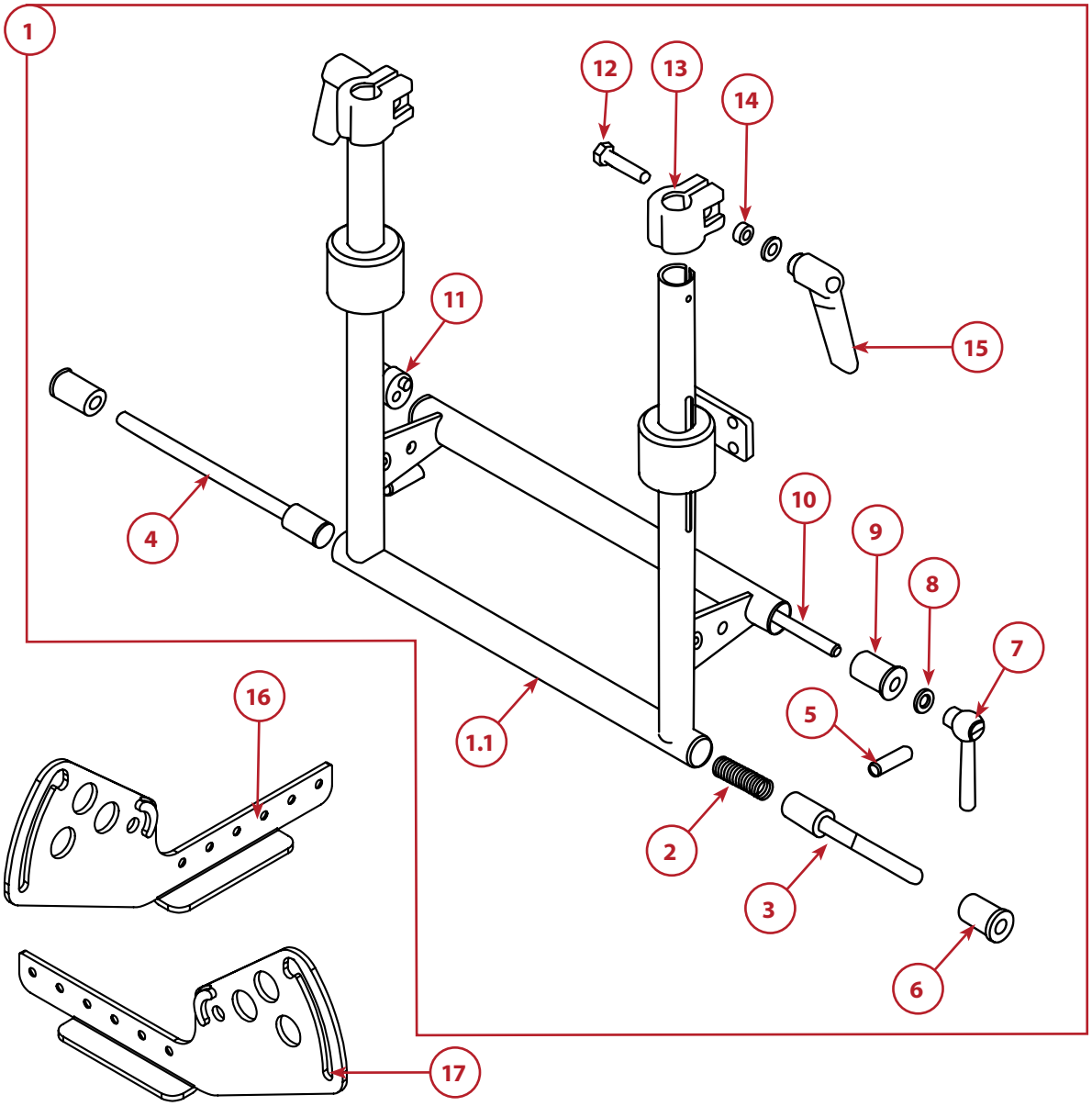

Tabelle auf nachfolgender Seite

Weitere technische Daten finden Sie auf www.rehatec.com -> Downloads. Oder fordern Sie diese einfach per eMail, FAX oder Post an!
© Vervielfältigung nur mit Genehmigung der Rehatec® GmbH erlaubt.
Technische Änderungen vorbehalten. Es gelten unsere Allgemeinen Geschäftsbedingungen. Diese finden Sie auf www.rehatec.com.
Mit einer Bestellung bestätigen Sie automatisch unsere AGB gelesen und akzeptiert zu haben.
Rehatec® GmbH, In den Kreuzwiesen 35, 69250 Schönau, **Tel. (06228) 9136-0**, **Fax. (06228) 9136-99**, info@rehatec.com, www.rehatec.com

4. Rücken

Ersatzteilliste Sunny & Sunny Swing

REHATEC®

☐ **Kostenvoranschlag**

Absender / Rechnungsadresse

☐ **Bestellung**

Versandadresse

Besteller

Datum

Seriennummer

Kommission

Zurücksetzen **Senden** **Drucken**

Zeichnung auf vorheriger Seite

4.1 Rücken					
Menge	**Pos.**	**Einheit**	**Code**	**für Gr.**	**Bezeichnung**
	1	Stück	E300172-4	2	Rücken komplett inkl. Schiebegriffe
	1	Stück	E300172-5	3	Rücken komplett inkl. Schiebegriffe
	1.1	Stück	E300172-2	2	Rücken - ohne Zubehör
	1.1	Stück	E300172-3	3	Rücken - ohne Zubehör
	2	Stück	103790	2/3	Druckfeder
	3	Stück	1005921	2/3	Auslösebolzen kurz
	4	Stück	1000875	2	Auslösebolzen lang
	4	Stück	1005925	3	Auslösebolzen lang
	5	Stück	DIN 427	2/3	Schaftschraube M10x30mm
	6	Stück	1002616	2/3	Führungsbuchse 10
	7	Stück	1005824	2/3	Kegelgriff verstellbar
	8	Stück	1005581	2/3	Unterlegscheibe A8.4
	9	Stück	1002618	2/3	Führungsbuchse
	10	Stück	E910362	2/3	Gewindestab
	11	Stück	1003240	2/3	Verdrehsicherung
	12	Stück	DIN 931	2/3	Schraube M8x30mm
	13	Stück	1002615	2/3	Überwurf inkl. Klemmhebel
	14	Stück	1005938	2/3	Distanzbuchse
	15	Stück	1021225	2/3	Klemmhebel M8 Innengewinde
	16	Stück	1005842	2/3	Rückenverstellplatte, rechts
	17	Stück	1005843	2/3	Rückenverstellplatte, links

© Vervielfältigung nur mit Genehmigung der Rehatec® GmbH erlaubt.
Technische Änderungen vorbehalten. Es gelten unsere Allgemeinen Geschäftsbedingungen. Diese finden Sie auf www.rehatec.com.
Mit einer Bestellung bestätigen Sie automatisch unsere AGB gelesen und akzeptiert zu haben.
Rehatec® GmbH, In den Kreuzwiesen 35, 69250 Schönau, **Tel. (06228) 9136-0**, **Fax. (06228) 9136-99**, info@rehatec.com, www.rehatec.com

4. Rücken

Ersatzteilliste Sunny & Sunny Swing

REHATEC®

☐ **Kostenvoranschlag**

Absender / Rechnungsadresse

☐ **Bestellung**

Versandadresse

Besteller

Datum

Seriennummer

Kommission

Zurücksetzen **Senden** **Drucken**

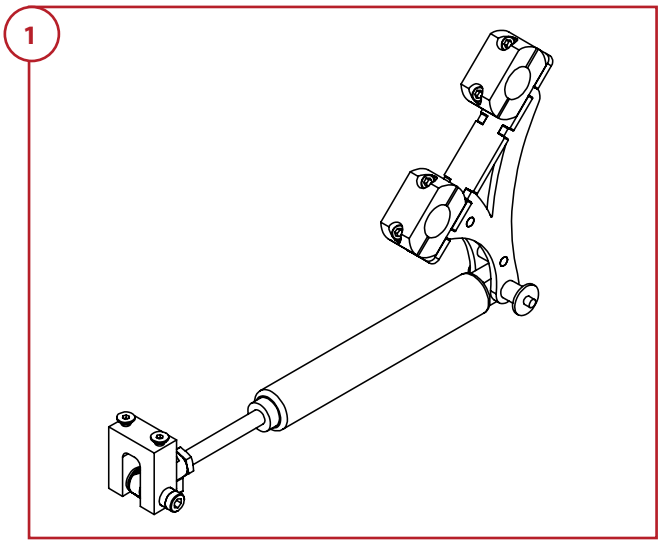

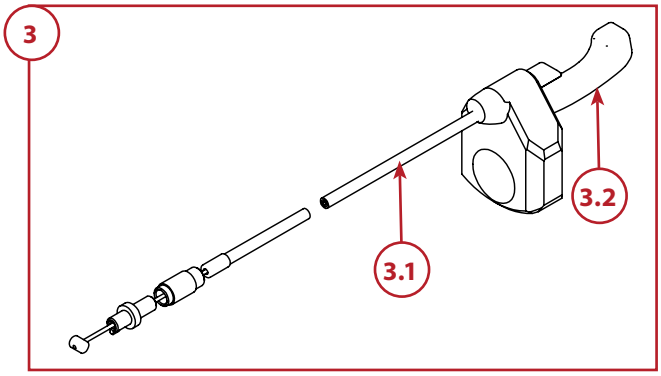

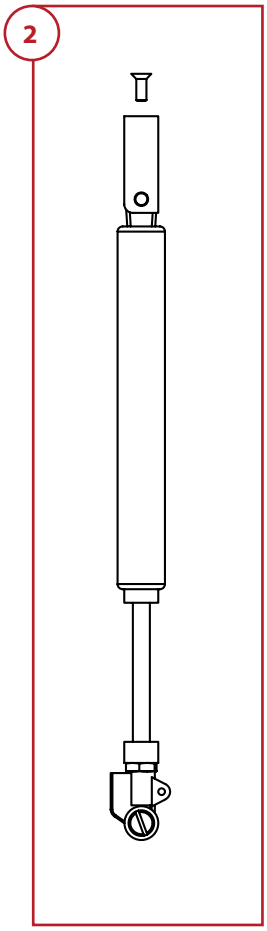

4.2 Gasdruckfeder, Rückenverstellung					
Menge	**Pos.**	**Einheit**	**Code**	**für Gr.**	**Bezeichnung**
	1	Stück	1021997	2/3	Umrüst-KIT auf Rückenverstellung durch Gasdruckfeder
	2	Stück	1014111	2/3	Gasdruckfeder 320 N für Rückenverstellung - KIT Gasdruckfeder 320 N für Rückenverstellung - KIT
	2.1.	Stück	1001044	2/3	Gasdruckfeder 320 N für Rückenverstellung mit Gasdruckfeder
	3	Stück	1014259-1	2/3	Bowdenzug für Rückenverstellung - komplett
	3.1	Stück	1008176	2/3	Bowdenzug für Rückenverstellung (1,10 m)
	3.2	Stück	1000862	2/3	Auslösehebel für Gasdruckfeder

Weitere technische Daten finden Sie auf www.rehatec.com -> Downloads. Oder fordern Sie diese einfach per eMail, FAX oder Post an!
© Vervielfältigung nur mit Genehmigung der Rehatec® GmbH erlaubt.
Technische Änderungen vorbehalten. Es gelten unsere Allgemeinen Geschäftsbedingungen. Diese finden Sie auf www.rehatec.com.
Mit einer Bestellung bestätigen Sie automatisch unsere AGB gelesen und akzeptiert zu haben.
Rehatec® GmbH, In den Kreuzwiesen 35, 69250 Schönau, **Tel. (06228) 9136-0**, **Fax. (06228) 9136-99**, info@rehatec.com, www.rehatec.com

4. Rücken

Ersatzteilliste Sunny & Sunny Swing

REHATEC®

☐ **Kostenvoranschlag**

Absender / Rechnungsadresse

☐ **Bestellung**

Versandadresse

Besteller

Datum

Seriennummer

Kommission

Zurücksetzen **Senden** **Drucken**

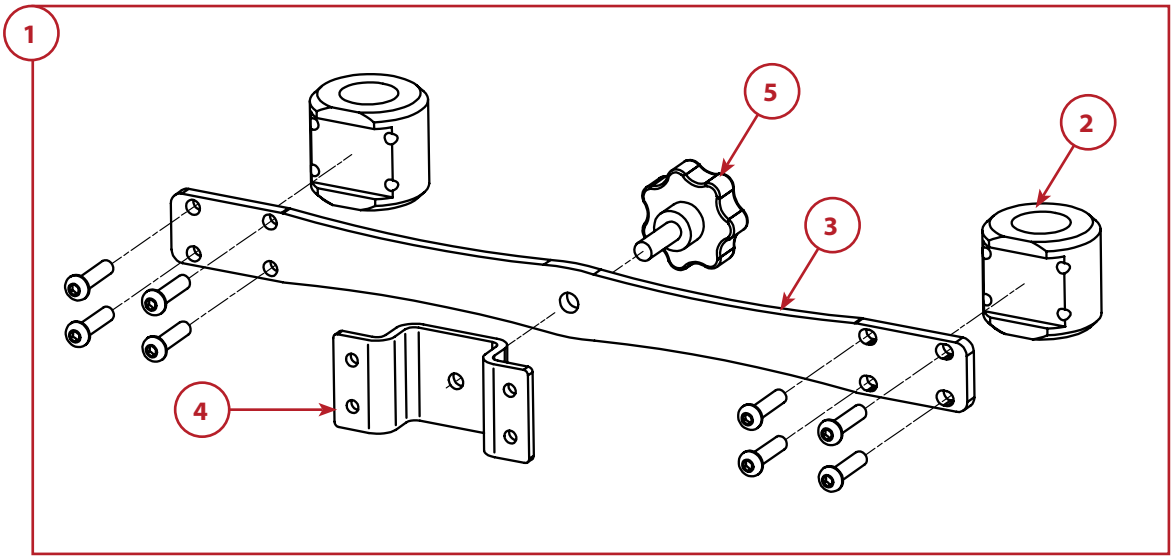

4.3 Rückenbefestigung, fester Winkel

Menge	Pos.	Einheit	Code	für Gr.	Bezeichnung
	1	Stück	375-ET	2/3	Rückenbefestigung mit festem Winkel - komplett
	2	Stück	1003791	2/3	Rückenhalterung (Plastik)
	3	Stück	1004070	2/3	Rückenhalterung Querstange
	4	Stück	1011051	2/3	Winkel für Rückenbefestigung (ohne Fünfsterngriff)
	5	Stück	1003909	2/3	Fünfsterngriff M8X25

© Vervielfältigung nur mit Genehmigung der Rehatec® GmbH erlaubt.
Technische Änderungen vorbehalten. Es gelten unsere Allgemeinen Geschäftsbedingungen. Diese finden Sie auf www.rehatec.com.
Mit einer Bestellung bestätigen Sie automatisch unsere AGB gelesen und akzeptiert zu haben.
Rehatec® GmbH, In den Kreuzwiesen 35, 69250 Schönau, **Tel. (06228) 9136-0**, **Fax. (06228) 9136-99**, info@rehatec.com, www.rehatec.com

4. Rücken

Ersatzteilliste Sunny & Sunny Swing

REHATEC®

☐ **Kostenvoranschlag**

Absender / Rechnungsadresse

☐ **Bestellung**

Versandadresse

Besteller

Datum

Seriennummer

Kommission

Zurücksetzen **Senden** **Drucken**

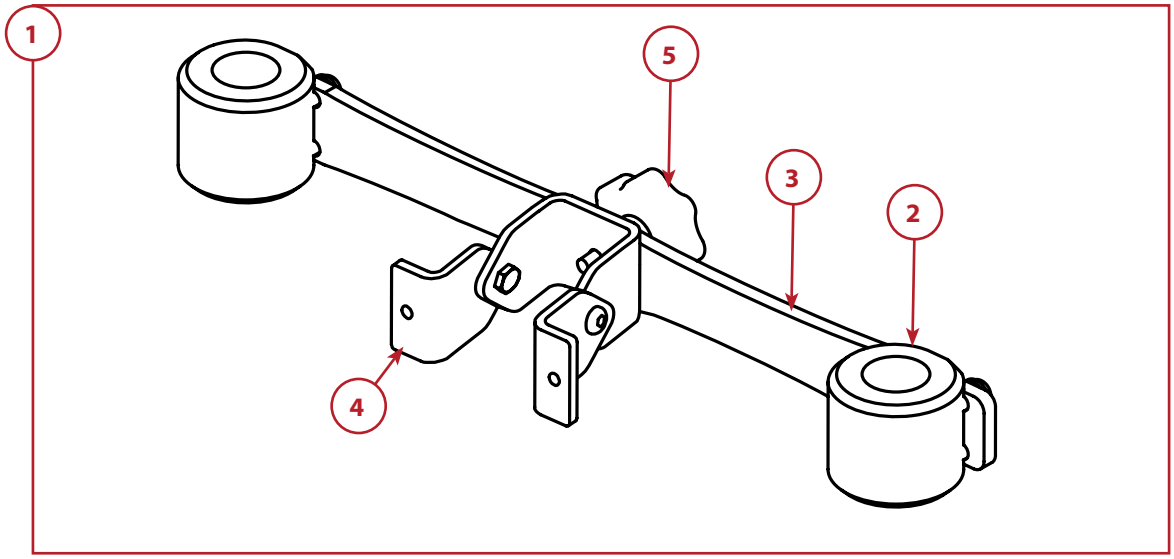

4.4 Rückenbefestigung, verstellbarer Winkel

Menge	Pos.	Einheit	Code	für Gr.	Bezeichnung
	1	Stück	375-W-ET	2/3	Rückenbefestigung mit verstellbarem Winkel - komplett
	2	Stück	1003791	2/3	Rückenhalterung (Plastik)
	3	Stück	1004070	2/3	Rückenhalterung Querstange
	4	Stück	1011051	2/3	Winkel für Rückenbefestigung (ohne Fünfsterngriff)
	5	Stück	1003909	2/3	Fünfsterngriff M8X25

Weitere technische Daten finden Sie auf www.rehatec.com -> Downloads. Oder fordern Sie diese einfach per eMail, FAX oder Post an!
© Vervielfältigung nur mit Genehmigung der Rehatec® GmbH erlaubt.
Technische Änderungen vorbehalten. Es gelten unsere Allgemeinen Geschäftsbedingungen. Diese finden Sie auf www.rehatec.com.
Mit einer Bestellung bestätigen Sie automatisch unsere AGB gelesen und akzeptiert zu haben.
Rehatec® GmbH, In den Kreuzwiesen 35, 69250 Schönau, **Tel. (06228) 9136-0**, **Fax. (06228) 9136-99**, info@rehatec.com, www.rehatec.com

5. Schiebegriffe

Ersatzteilliste Sunny & Sunny Swing

REHATEC®

☐ **Kostenvoranschlag**

Absender / Rechnungsadresse

☐ **Bestellung**

Versandadresse

Besteller

Datum

Seriennummer

Kommission

Zurücksetzen **Senden** **Drucken**

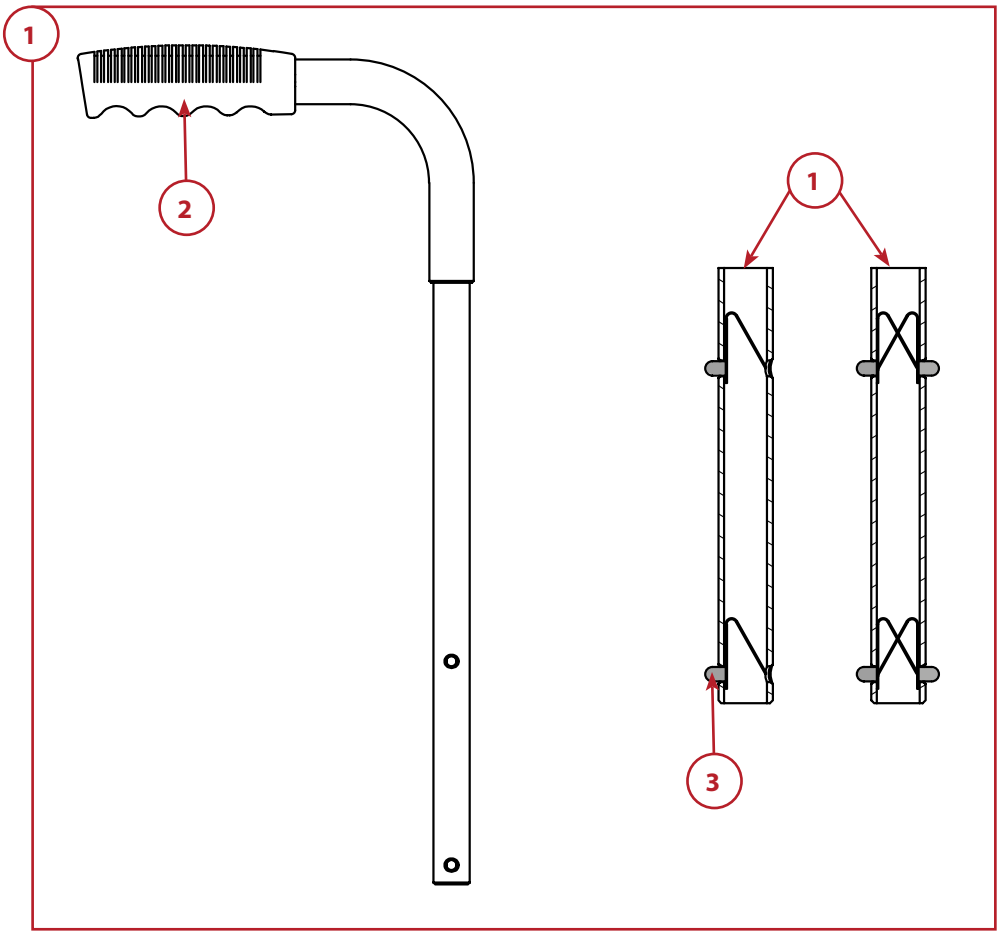

5.Schiebegriffe					
Menge	**Pos.**	**Einheit**	**Code**	**Für Gr**	**Bezeichnung**
	1.1	Stück	1003756	2/3	Schiebegriff, rechts - komplett
	1.2	Stück	1003756	2/3	Schiebegriff, links - komplett
	2	Stück	E300120	2/3	Griffgummi
	3	Stück	1003983	2/3	Stativfeder (es werden 2 Stück pro Seite benötigt)

Weitere technische Daten finden Sie auf www.rehatec.com -> Downloads. Oder fordern Sie diese einfach per eMail, FAX oder Post an!
© Vervielfältigung nur mit Genehmigung der Rehatec® GmbH erlaubt.
Technische Änderungen vorbehalten. Es gelten unsere Allgemeinen Geschäftsbedingungen. Diese finden Sie auf www.rehatec.com.
Mit einer Bestellung bestätigen Sie automatisch unsere AGB gelesen und akzeptiert zu haben.
Rehatec® GmbH, In den Kreuzwiesen 35, 69250 Schönau, **Tel. (06228) 9136-0**, **Fax. (06228) 9136-99**, info@rehatec.com, www.rehatec.com

6.Schiebebogen

Ersatzteilliste Sunny & Sunny Swing

REHATEC®

☐ **Kostenvoranschlag**

Absender / Rechnungsadresse

☐ **Bestellung**

Versandadresse

Besteller

Datum

Seriennummer

Kommission

Zurücksetzen **Senden** **Drucken**

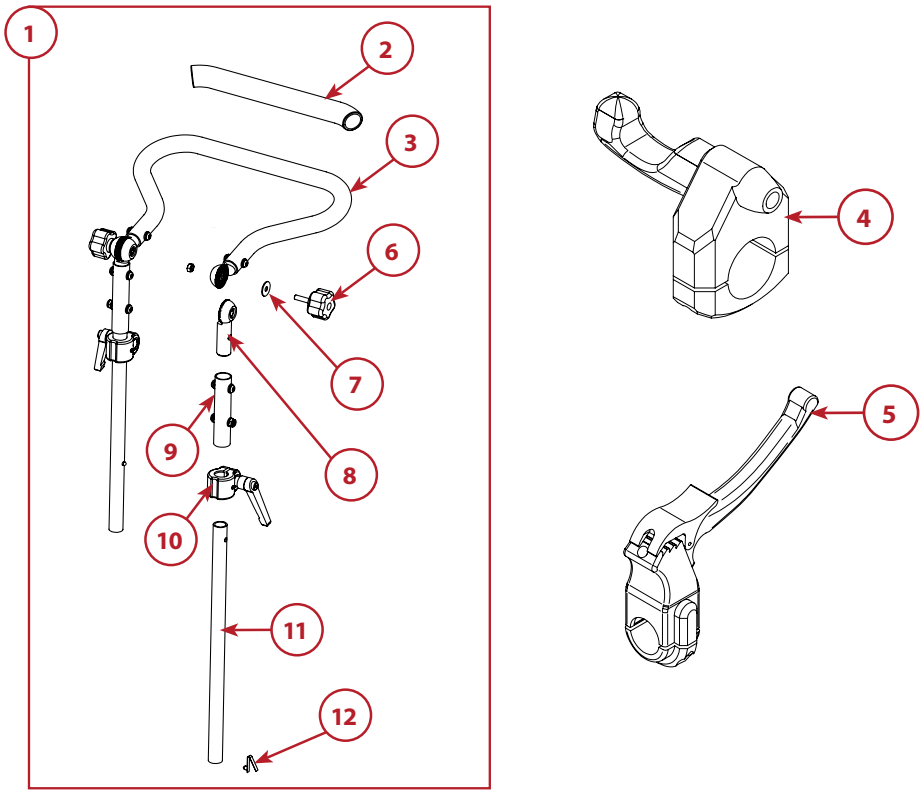

6.Schiebebogen					
Menge	**Pos.**	**Einheit**	**Code**	**für Gr.**	**Bezeichnung**
	1	Stück	331-ET	2/3	Schiebebogen komplett
	2	Stück	1019336	2/3	Schiebebogenüberzug (es werden 2 Stück benötigt)
	3	Stück	1000849	2	Schiebebogen (gebogenes Teil)
	3	Stück	1000461	3	Schiebebogen (gebogenes Teil)
	4	Stück	1000862	2/3	Auslösehebel für Gasdruckfeder
	5	Stück	1000576	2/3	Bremsgriff automatisch rastend
	5	Stück	1000576	2/3	Bremsgriff manuell rastend
	6	Stück	1003309	2/3	Fünfsterngriff - Soft M6x25
	7	Stück	1007349	2/3	Unterlegscheibe A6,4
	8	Stück	1004194	2/3	Rastergelenk Schiebebogen (Es werden 2 Stück pro Seite benötigt)
	9	Stück	1003954	2/3	Hülse Schiebebogen
	10	Stück	1002615	2/3	Überwurf Höhenverstellung inkl. Klemmhebel M8 Innengewinde
	11	Stück	1003899	2/3	Auszugsrohr
	12	Stück	1003983	2/3	Stativfeder

Weitere technische Daten finden Sie auf www.rehatec.com -> Downloads. Oder fordern Sie diese einfach per eMail, FAX oder Post an!
© Vervielfältigung nur mit Genehmigung der Rehatec® GmbH erlaubt.
Technische Änderungen vorbehalten. Es gelten unsere Allgemeinen Geschäftsbedingungen. Diese finden Sie auf www.rehatec.com.
Mit einer Bestellung bestätigen Sie automatisch unsere AGB gelesen und akzeptiert zu haben.
Rehatec® GmbH, In den Kreuzwiesen 35, 69250 Schönau, **Tel. (06228) 9136-0**, **Fax. (06228) 9136-99**, info@rehatec.com, www.rehatec.com

7.Antriebsrad

Ersatzteilliste Sunny & Sunny Swing

REHATEC®

☐ **Kostenvoranschlag**

Absender / Rechnungsadresse

☐ **Bestellung**

Versandadresse

Besteller

Datum

Seriennummer

Kommission

Zurücksetzen **Senden** **Drucken**

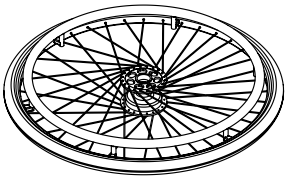

7.1 Antriebsrad

Menge	Pos.	Einheit	Code	für Gr.	Bezeichnung
	1	Stück	E30043-AT-PU	2/3	12“ Antriebsrad, Vollgummi, grau - ohne Zubehör
	1	Stück	E30043-AT-PU	2/3	12“ Antriebsrad, Luft, grau - ohne Zubehör
	1	Stück	E30043-AT-PU	2/3	12“ Antriebsrad, Luft, schwarz - ohne Zubehör
	2	Stück	1026057-ET	2/3	16“ Antriebsrad, Vollgummi, schwarz - ohne Zubehör
	2	Stück	E30039-AT	2/3	16“ Antriebsrad, Luft, schwarz - ohne Zubehör
	3	Stück	E30040-PU-AT	2/3	20“ Antriebsrad, Vollgummi, grau inkl. Greifreifen
	3	Stück	E30040-PU-AT	2/3	20“ Antriebsrad, Vollgummi, schwarz inkl. Greifreifen
	3	Stück	E30040-AT	2/3	20“ Antriebsrad, Luft, grau inkl. Greifreifen
	3	Stück	E30040-AT	2/3	20“ Antriebsrad, Luft, schwarz inkl. Greifreifen
	3	Stück	E30040-PU-AT	2/3	22“ Antriebsrad, Vollgummi, grau inkl. Greifreifen
	3	Stück	E30040-PU-AT	2/3	22“ Antriebsrad, Vollgummi, schwarz inkl. Greifreifen
	3	Stück	E30040-AT	2/3	22“ Antriebsrad, Luft, grau inkl. Greifreifen
	3	Stück	E30040-AT	2/3	22“ Antriebsrad, Luft, schwarz inkl. Greifreifen
	3	Stück	E30040-PU-AT	2/3	24“ Antriebsrad, Vollgummi, grau inkl. Greifreifen
	3	Stück	E30040-PU-AT	2/3	24“ Antriebsrad, Vollgummi, schwarz inkl. Greifreifen
	3	Stück	E30040-AT	2/3	24“ Antriebsrad, Luft, grau inkl. Greifreifen
	3	Stück	E30040-AT	2/3	24“ Antriebsrad, Luft, schwarz inkl. Greifreifen
	3.1.	Stück	4081	2/3	Decke Antriebsrad 20“ luftbereift, grau
	3.1.	Stück	4081	2/3	Decke Antriebsrad 20“ luftbereift, schwarz
	3.1.	Stück	4084	2/3	Schlauch 20“ für Luftbereifung
	3.1.	Stück	4081	2/3	Decke Antriebsrad 22“ luftbereift, grau
	3.1.	Stück	4081	2/3	Decke Antriebsrad 22“ luftbereift, schwarz
	3.1.	Stück	4084	2/3	Schlauch 22“ für Luftbereifung
	3.1.	Stück	4081	2/3	Decke Antriebsrad 24“ luftbereift, grau
	3.1.	Stück	4081	2/3	Decke Antriebsrad 24“ luftbereift, schwarz
	3.1.	Stück	4084	2/3	Schlauch 24“ für Luftbereifung
	3.2	Stück	4082	2/3	Decke Antriebsrad 20“ pannensicher, grau
	3.2	Stück	4083	2/3	Decke Antriebsrad 20“ pannensicher, schwarz
	3.2	Stück	4082	2/3	Decke Antriebsrad 22“ pannensicher, grau
	3.2	Stück	4083	2/3	Decke Antriebsrad 22“ pannensicher, schwarz
	3.2	Stück	4082	2/3	Decke Antriebsrad 24“ pannensicher, grau
	3.2	Stück	4083	2/3	Decke Antriebsrad 24“ pannensicher, schwarz

© Vervielfältigung nur mit Genehmigung der Rehatec® GmbH erlaubt.
Technische Änderungen vorbehalten. Es gelten unsere Allgemeinen Geschäftsbedingungen. Diese finden Sie auf www.rehatec.com.
Mit einer Bestellung bestätigen Sie automatisch unsere AGB gelesen und akzeptiert zu haben.
Rehatec® GmbH, In den Kreuzwiesen 35, 69250 Schönau, **Tel. (06228) 9136-0**, **Fax. (06228) 9136-99**, info@rehatec.com, www.rehatec.com

7.Antriebsrad

Ersatzteilliste Sunny & Sunny Swing

REHATEC®

☐ **Kostenvoranschlag**

Absender / Rechnungsadresse

☐ **Bestellung**

Versandadresse

Besteller

Datum

Seriennummer

Kommission

Zurücksetzen **Senden** **Drucken**

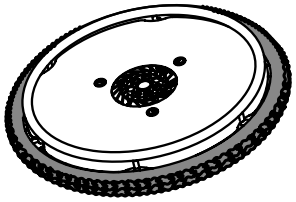

7.3 Antriebsrad mit Mountainbikebereifung

Menge	Pos.	Einheit	Code	für Gr.	Bezeichnung
	1	Paar	4064-ET	2/3	Antriebsrad 24“ mit Mountainbikebereifung - komplett inkl. Trommelbremsträger, Steckachsen und Greifreifen
	2	Stück	4073	2/3	Schlauch 24“ Big Apple
	3	Stück	4072	2/3	Decke 24“ Big Apple

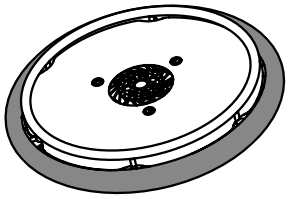

7.4 Antriebsrad mit Big Apple Bereifung

Menge	Pos.	Einheit	Code	für Gr.	Bezeichnung
	1	Paar	4064-ET	2/3	Antriebsrad 24“ mit Mountainbikebereifung - komplett inkl. Trommelbremsträger, Steckachsen und Greifreifen
	2	Stück	4066	2/3	Schlauch 24“ Mountainbike
	3	Stück	4067	2/3	Decke 24“ Mountainbike

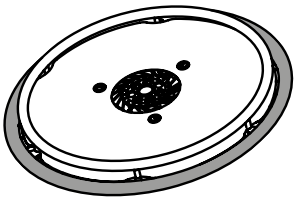

7.5 Antriebsrad mit Marathonbereifung

Menge	Pos.	Einheit	Code	für Gr.	Bezeichnung
	1	Stück	E30040-RAD	2/3	22“ Antriebsrad, ohne Bereifung, schwarz inkl. Greifreifen
	1	Stück	E30040-RAD	2/3	24“ Antriebsrad, ohne Bereifung, schwarz inkl. Greifreifen
	2	Stück	4077	2/3	Decke 22“ und 24“ Marathon
	3	Stück	4084	2/3	Schlauch 22“ und 24“ Marathon

© Vervielfältigung nur mit Genehmigung der Rehatec® GmbH erlaubt.
Technische Änderungen vorbehalten. Es gelten unsere Allgemeinen Geschäftsbedingungen. Diese finden Sie auf www.rehatec.com.
Mit einer Bestellung bestätigen Sie automatisch unsere AGB gelesen und akzeptiert zu haben.
Rehatec® GmbH, In den Kreuzwiesen 35, 69250 Schönau, **Tel. (06228) 9136-0**, **Fax. (06228) 9136-99**, info@rehatec.com, www.rehatec.com

7.Antriebsrad

Ersatzteilliste Sunny & Sunny Swing

REHATEC®

☐ **Kostenvoranschlag**

Absender / Rechnungsadresse

☐ **Bestellung**

Versandadresse

Besteller

Datum

Seriennummer

Kommission

Zurücksetzen **Senden** **Drucken**

7.6 Antriebsrad ohne Trommelbremse (für e-Fix) - nur für 22“ und 24“ -

Menge	Pos.	Einheit	Code	für Gr.	Bezeichnung
	3	Stück	E30040-22	2/3	22“ Antriebsrad, Vollgummi, grau inkl. Greifreifen
	3	Stück	E30040-22	2/3	22“ Antriebsrad, Vollgummi, schwarz inkl. Greifreifen
	3	Stück	E30040-22	2/3	22“ Antriebsrad, Luft, grau inkl. Greifreifen
	3	Stück	E30040-22	2/3	22“ Antriebsrad, Luft, schwarz inkl. Greifreifen
	3	Stück	E30040-22	2/3	22“ Antriebsrad, Luft, schwarz inkl. Greifreifen
	3	Stück	E30040-24	2/3	24“ Antriebsrad, Vollgummi, grau inkl. Greifreifen
	3	Stück	E30040-24	2/3	24“ Antriebsrad, Vollgummi, schwarz inkl. Greifreifen
	3	Stück	E30040-24	2/3	24“ Antriebsrad, Luft, grau inkl. Greifreifen
	3	Stück	E30040-24	2/3	24“ Antriebsrad, Luft, schwarz inkl. Greifreifen
	4	Stück	E920001-1	2/3	Steckachse für e-fix inkl. Distanzstück und Schraubenmaterial

© Vervielfältigung nur mit Genehmigung der Rehatec® GmbH erlaubt.
Technische Änderungen vorbehalten. Es gelten unsere Allgemeinen Geschäftsbedingungen. Diese finden Sie auf www.rehatec.com.
Mit einer Bestellung bestätigen Sie automatisch unsere AGB gelesen und akzeptiert zu haben.
Rehatec® GmbH, In den Kreuzwiesen 35, 69250 Schönau, **Tel. (06228) 9136-0**, **Fax. (06228) 9136-99**, info@rehatec.com, www.rehatec.com

7.Antriebsrad

Ersatzteilliste Sunny & Sunny Swing

REHATEC®

☐ **Kostenvoranschlag**

Absender / Rechnungsadresse

☐ **Bestellung**

Versandadresse

Besteller

Datum

Seriennummer

Kommission

Zurücksetzen **Senden** **Drucken**

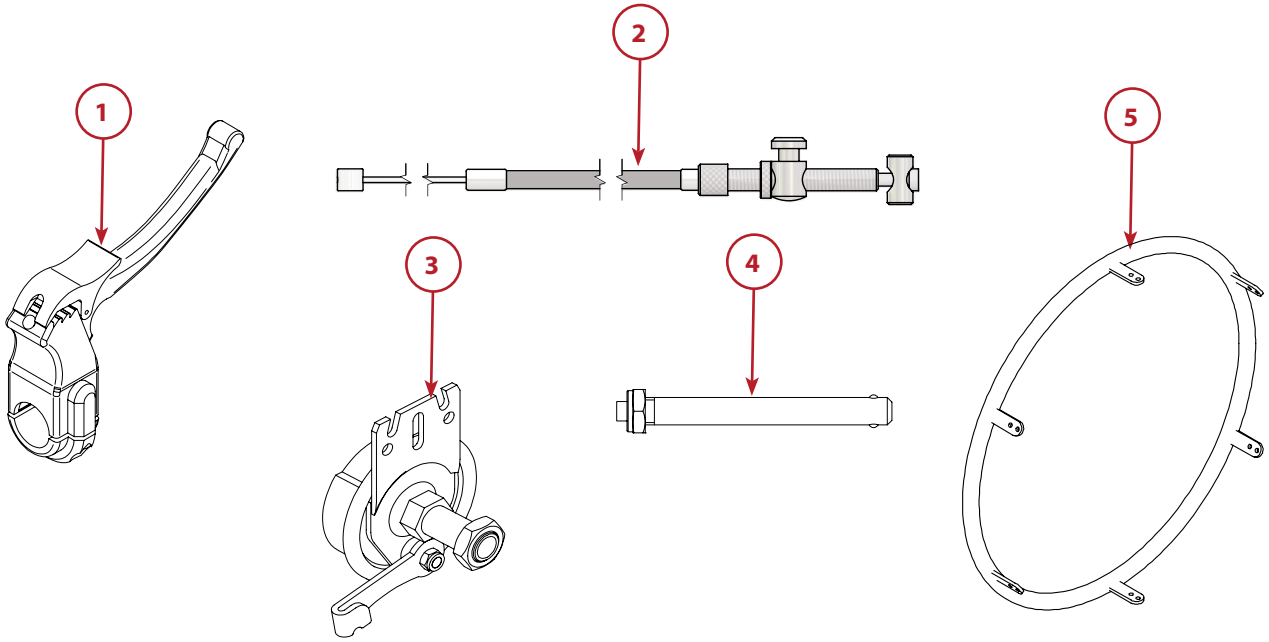

7.2 Zubehör für Antriebsräder

Menge	Pos.	Einheit	Code	für Gr.	Bezeichnung
	1	Stück	1000576	2/3	Bremsgriff automatisch rastend
	1	Stück	1000576	2/3	Bremsgriff manuell rastend
	2	Stück	1011163	2/3	Bowdenzug für Bremse 1000 mm für 20“-24“
	2	Stück	1021774	2/3	Bowdenzug für Bremse 1150 mm für 12“+16“
	3	Stück	1003710	2/3	Trommelbremsträger 12“, 16“ und 20-24“, rechts
	3	Stück	1003711	2/3	Trommelbremsträger 12“, 16“ und 20-24“, links
	4	Stück	1003771	2/3	Steckachse für 12“ Antriebsräder
	4	Stück	E920001	2/3	Steckachse für 16“ und 20-24“ Antriebsräder
	5	Stück	E300247-2	2/3	Greifring 20“, silber
	5	Stück	E300248-1	2/3	Greifring 22“, silber
	5	Stück	E300248	2/3	Greifring 24“, silber
	5	Stück	E300247-2	2/3	Greifring 20“, schwarz
	5	Stück	E300248-1	2/3	Greifring 22“, schwarz
	5	Stück	E300248	2/3	Greifring 24“, schwarz
	6	Stück	E300248-5	2/3	Greifringbefestigung

© Vervielfältigung nur mit Genehmigung der Rehatec® GmbH erlaubt.
Technische Änderungen vorbehalten. Es gelten unsere Allgemeinen Geschäftsbedingungen. Diese finden Sie auf www.rehatec.com.
Mit einer Bestellung bestätigen Sie automatisch unsere AGB gelesen und akzeptiert zu haben.
Rehatec® GmbH, In den Kreuzwiesen 35, 69250 Schönau, **Tel. (06228) 9136-0**, **Fax. (06228) 9136-99**, info@rehatec.com, www.rehatec.com

7.Antriebsrad

Ersatzteilliste Sunny & Sunny Swing

REHATEC®

☐ **Kostenvoranschlag**

Absender / Rechnungsadresse

☐ **Bestellung**

Versandadresse

Besteller

Datum

Seriennummer

Kommission

Zurücksetzen **Senden** **Drucken**

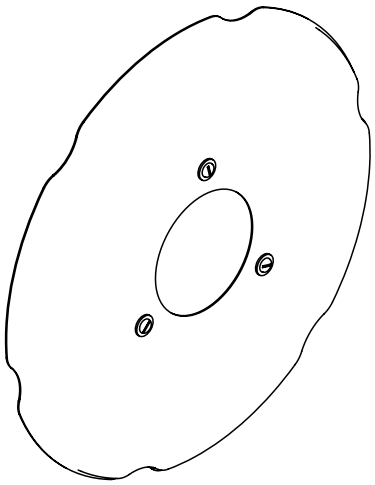

7.7 Speichenschutz					
Menge	**Pos.**	**Einheit**	**Code**	**für Gr.**	**Bezeichnung**
	1	Stück	1013997-ET	2/3	Speichenschutz 20“, transparent inkl. Befestigungsmaterial
	1	Stück	1014001-ET	2/3	Speichenschutz 22“, transparent inkl. Befestigungsmaterial
	1	Stück	1014006-ET	2/3	Speichenschutz 22“, transparent inkl. Befestigungsmaterial

© Vervielfältigung nur mit Genehmigung der Rehatec® GmbH erlaubt.
Technische Änderungen vorbehalten. Es gelten unsere Allgemeinen Geschäftsbedingungen. Diese finden Sie auf www.rehatec.com.
Mit einer Bestellung bestätigen Sie automatisch unsere AGB gelesen und akzeptiert zu haben.
Rehatec® GmbH, In den Kreuzwiesen 35, 69250 Schönau, **Tel. (06228) 9136-0**, **Fax. (06228) 9136-99**, info@rehatec.com, www.rehatec.com

7.Antriebsrad

Ersatzteilliste Sunny & Sunny Swing

REHATEC®

☐ **Kostenvoranschlag**

Absender / Rechnungsadresse

☐ **Bestellung**

Versandadresse

Besteller

Datum

Seriennummer

Kommission

Zurücksetzen **Senden** **Drucken**

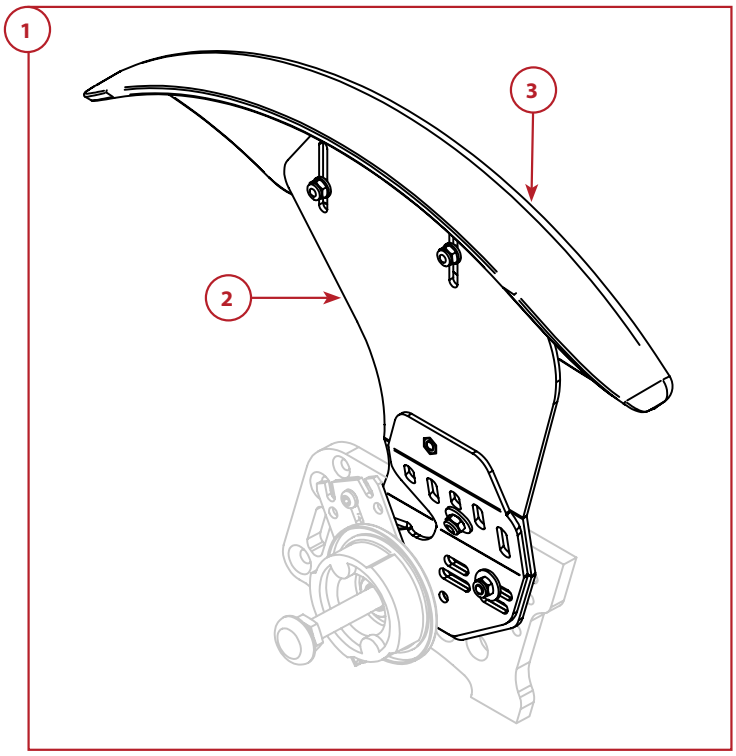

7.8 Radschutz

Menge	Pos.	Einheit	Code	für Gr.	Bezeichnung
	1	Paar	360-ET	2/3	Radschutz, komplett für 16" Antriebsräder
	1	Paar	360-ET	2/3	Radschutz, komplett für 20" Antriebsräder
	1	Paar	360-ET	2/3	Radschutz, komplett für 22" Antriebsräder
	1	Paar	360-ET	2/3	Radschutz, komplett für 24" Antriebsräder
	2	Stück	1017502	2/3	Platine Radschutz 16", rechts
	2	Stück	1017506	2/3	Platine Radschutz 16", links
	2	Stück	1005868	2/3	Platine Radschutz 20“ rechts
	2	Stück	1005869	2/3	Platine Radschutz 20“ links
	2	Stück	1005862	2/3	Platine Radschutz 22+24“ rechts
	2	Stück	1005863	2/3	Platine Radschutz 22+24“links
	3	Stück	1002748	2/3	Radschutz Kunststoff, schwarz
	4	Stück	1003959	2/3	Verdrehsicherung Radschutz

© Vervielfältigung nur mit Genehmigung der Rehatec® GmbH erlaubt.
Technische Änderungen vorbehalten. Es gelten unsere Allgemeinen Geschäftsbedingungen. Diese finden Sie auf www.rehatec.com.
Mit einer Bestellung bestätigen Sie automatisch unsere AGB gelesen und akzeptiert zu haben.
Rehatec® GmbH, In den Kreuzwiesen 35, 69250 Schönau, **Tel. (06228) 9136-0**, **Fax. (06228) 9136-99**, info@rehatec.com, www.rehatec.com

7.Antriebsrad

Ersatzteilliste Sunny & Sunny Swing

REHATEC®

☐ **Kostenvoranschlag**

Absender / Rechnungsadresse

☐ **Bestellung**

Versandadresse

Besteller

Datum

Seriennummer

Kommission

Zurücksetzen **Senden** **Drucken**

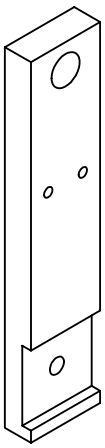

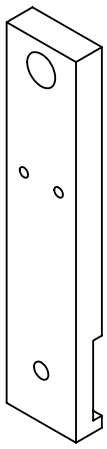

Nicht in Kombination mit E-Antrieben und Kraftknotensystemen und nur für 20“, 22“ und 24“ möglich.

7.9 Radstandsverlängerung 15 cm					
Menge	**Pos.**	**Einheit**	**Code**	**für Gr.**	**Bezeichnung**
	1	Paar	1003289-ET	2/3	Radstandsverlängerung um 15 cm

© Vervielfältigung nur mit Genehmigung der Rehatec® GmbH erlaubt.
Technische Änderungen vorbehalten. Es gelten unsere Allgemeinen Geschäftsbedingungen. Diese finden Sie auf www.rehatec.com.
Mit einer Bestellung bestätigen Sie automatisch unsere AGB gelesen und akzeptiert zu haben.
Rehatec® GmbH, In den Kreuzwiesen 35, 69250 Schönau, **Tel. (06228) 9136-0**, **Fax. (06228) 9136-99**, info@rehatec.com, www.rehatec.com

8. Lenkrad

Ersatzteilliste Sunny & Sunny Swing

REHATEC®

☐ **Kostenvoranschlag**

Absender / Rechnungsadresse

☐ **Bestellung**

Versandadresse

Besteller

Datum

Seriennummer

Kommission

Zurücksetzen **Senden** **Drucken**

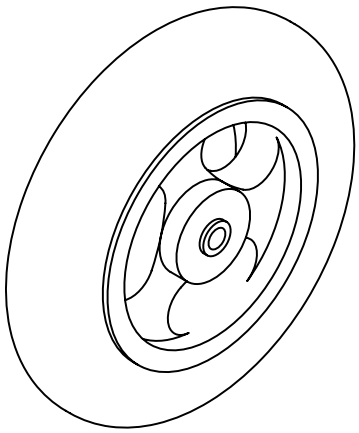

8.1 Lenkrad

Menge	Pos.	Einheit	Code	für Gr.	Bezeichnung
	1	Stück	1013730	2/3	Lenkrad 6“ Vollgummi, schwarz
	1	Stück	1013729	2/3	Lenkrad 6“ Vollgummi, grau
	1	Stück	1013734	2/3	Lenkrad 6“ Luft, schwarz
	1	Stück	1013733	2/3	Lenkrad 6“ Luft, grau
	1	Stück	1013725	2/3	Lenkrad 7“ Vollgummi, schwarz
	1	Stück	1013724	2/3	Lenkrad 7“ Vollgummi, grau
	1	Stück	1013728	2/3	Lenkrad 7“ Luft, schwarz
	1	Stück	1013727	2/3	Lenkrad 7“ Luft, grau
	1	Stück	1013721	2/3	Lenkrad 8“ Vollgummi, schwarz
	1	Stück	1013720	2/3	Lenkrad 8“ Vollgummi, grau
	1	Stück	1013723	2/3	Lenkrad 8“ Luft, schwarz
	1	Stück	1013722	2/3	Lenkrad 8“ Luft, grau

© Vervielfältigung nur mit Genehmigung der Rehatec® GmbH erlaubt.
Technische Änderungen vorbehalten. Es gelten unsere Allgemeinen Geschäftsbedingungen. Diese finden Sie auf www.rehatec.com.
Mit einer Bestellung bestätigen Sie automatisch unsere AGB gelesen und akzeptiert zu haben.
Rehatec® GmbH, In den Kreuzwiesen 35, 69250 Schönau, **Tel. (06228) 9136-0**, **Fax. (06228) 9136-99**, info@rehatec.com, www.rehatec.com

8. Lenkrad

Ersatzteilliste Sunny & Sunny Swing

REHATEC®

☐ **Kostenvoranschlag**

Absender / Rechnungsadresse

☐ **Bestellung**

Versandadresse

Besteller

Datum

Seriennummer

Kommission

Zurücksetzen | **Senden** | **Drucken**

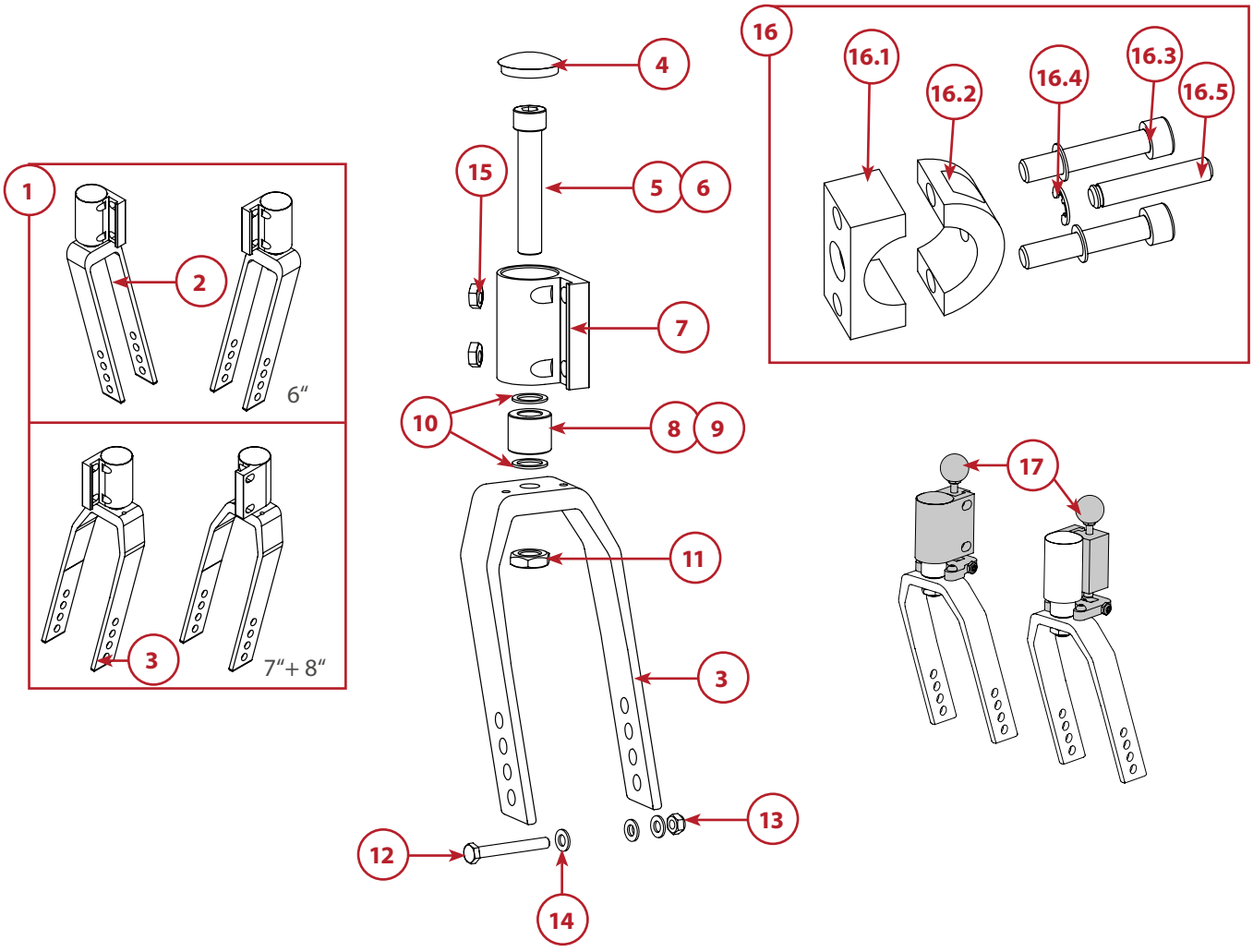

Tabelle auf nachfolgender Seite

© Vervielfältigung nur mit Genehmigung der Rehatec Deter Frank GmbH erlaubt.
Technische Änderungen vorbehalten. Es gelten unsere Allgemeinen Geschäftsbedingungen. Diese finden Sie auf www.rehatec.com.
Mit einer Bestellung bestätigen Sie automatisch unsere AGB gelesen und akzeptiert zu haben.

Rehatec® Dieter Frank GmbH, Wiesenkirchen 35, 69250 Schönau, Tel. (06228) 913 (06228) 9136-0, Fax (06228) 9136-99, info@rehatec.com, www.rehatec.com

8. Lenkrad

Ersatzteilliste Sunny & Sunny Swing

☐ **Kostenvoranschlag**

Absender / Rechnungsadresse

☐ **Bestellung**

Versandadresse

Besteller

Datum

Seriennummer

Kommission

Zurücksetzen **Senden** **Drucken**

Zeichnung auf vorheriger Seite

8.2 Lenkradgabel

Menge	Pos.	Einheit	Code	für Gr.	Bezeichnung
	1	Stück	1014021	2/3	Lenkradgabel 6" komplett rechte Seite - ohne Räder
	1	Stück	1014022	2/3	Lenkradgabel 6" komplett linke Seite - ohne Räder
	1	Stück	1013718	2/3	Lenkradgabel 7+8" komplett rechte Seite - ohne Räder
	1	Stück	1013719	2/3	Lenkradgabel 7+8" komplett linke Seite - ohne Räder
	2	Stück	1000638	2/3	Lenkradgabel für 6"
	3	Stück	1005932	2/3	Lenkradgabel für 7" + 8" (Standard und Lenkradstopp)
	4	Stück	1003827	2/3	Gummidruckknopf
	5	Stück	E300161	2/3	Schraubachse für 7+8" mit Lenkradstopp
	6	Stück	E910572	2/3	Schraubachse für 6+7+8"
	7	Stück	1005878	2/3	Lenkradadapter/Kastorbuchse
	8	Stück	1003773	2/3	Buchse Lenkradadapter 6"
	9	Stück	1005874	2/3	Buchse Lenkradadapter 7+8"
	10	Stück	N0110	2/3	Schnorrscheibe S12
	11	Stück	E910574	2/3	Mutter M12
	12	Stück	DIN931	2/3	Schraube M8x85 mm
	13	Stück	DIN985	2/3	Mutter M8 für Schraube M8x85 mm
	14	Stück	DIN125	2/3	Unterlegscheibe A8,4
	15	Stück	1005929	2/3	Exzentermutter M8 mit Gewinde
	16	Stück	1014089	2/3	Lenkradaufnahme KIT
	16.1.	Stück	1005894	2/3	Klemmplatte M8
	16.2.	Stück	1005896	2/3	Klemmbogen innen M8
	16.3.	Stück	DIN912	2/3	Zylinderschraube M8x45
	16.4.	Stück	N0110	2/3	Schnorrscheibe S8
	16.5.	Stück	DIN7346	2/3	Spannstift
	17	Stück	337-ET	2/3	Lenkradstopp - für 7+8" Lenkradgabeln!
		Stück	337-ET	2/3	Lenkradstopp für 7" und 8" - ohne Lenkradgabel/ohne Lenkradadapter
		Stück	1026240-ET	2/3	Lenkradstopp für 7" und 8" - mit Lenkradgabel+ Lenkradadapter
		Stück	1013710	2/3	Lenkradstopp für 7" und 8" KIT - mit Lenkradgabel+Lenkradadapter - rechte Seite
		Stück	1013712	2/3	Lenkradstopp für 7" und 8" KIT - mit Lenkradgabel+Lenkradadapter - linke Seite

© Vervielfältigung nur mit Genehmigung der Rehatec® Dieter Frank GmbH erlaubt.
Technische Änderungen vorbehalten. Es gelten unsere Allgemeinen Geschäftsbedingungen. Diese finden Sie auf www.rehatec.com.
Mit einer Bestellung bestätigen Sie automatisch unsere AGB gelesen und akzeptiert zu haben.
Rehatec® GmbH, Im Kreuzwiesen 35, 69250 Schönau, Tel. (06228) 9136-0, Fax (06228) 9136-99, info@rehatec.com, www.rehatec.com

9. Kippsicherung & Ankippbügel

Ersatzteilliste Sunny & Sunny Swing

REHATEC®

☐ **Kostenvoranschlag**

Absender / Rechnungsadresse

☐ **Bestellung**

Versandadresse

Besteller

Datum

Seriennummer

Kommission

Zurücksetzen **Senden** **Drucken**

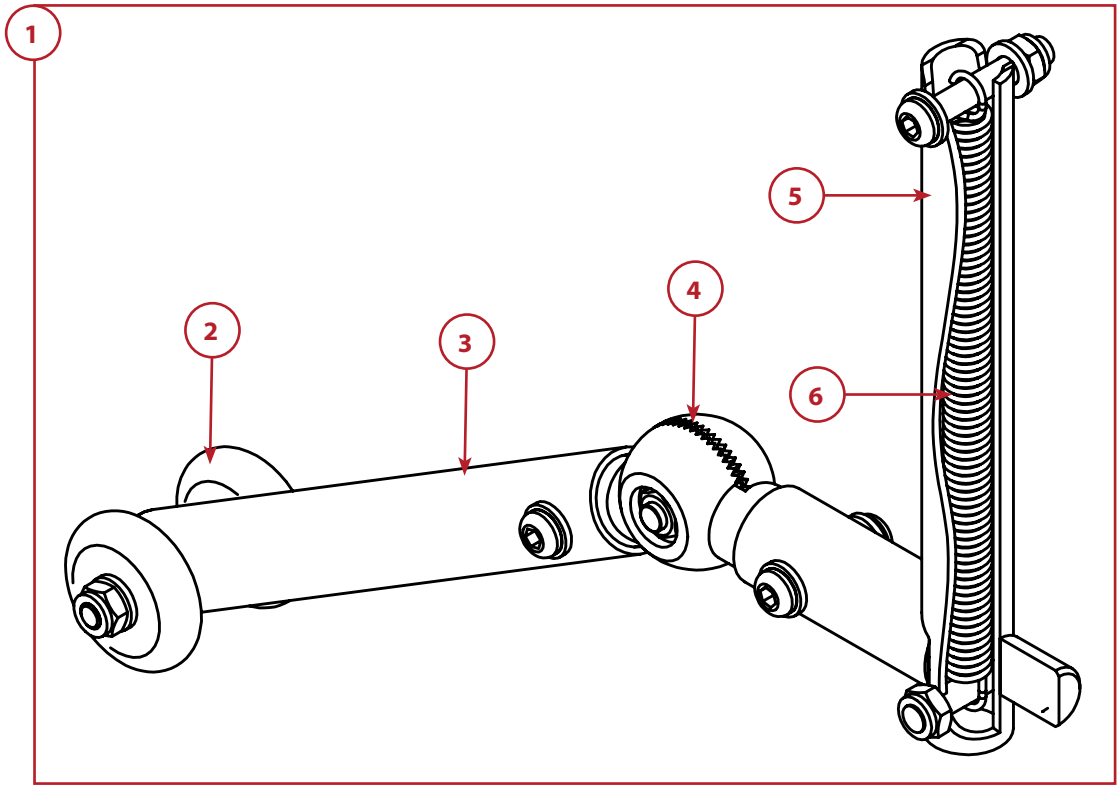

In Verbindung mit scala- und viamobil nicht möglich!

9.1 Kippsicherung

Menge	Pos.	Einheit	Code	für Gr.	Bezeichnung
	1	Stück	318-ET	2/3	Kippsicherung, komplett - rechte Seite
	1	Stück	318-ET	2/3	Kippsicherung, komplett - linke Seite
	2	Stück	1004049	2/3	Kippsicherungsrad (es werden 2 Stück pro Kippsicherung benötigt)
	3	Stück	1003256	2/3	Kippsicherung Rohr 160 mm
	4	Stück	1004194	2/3	Rastergelenk (es werden 2 Stück pro Kippsicherung benötigt)
	5	Stück	1002359	2/3	Kippsicherung Universalhalter
	6	Stück	1002559	2/3	Zugfeder für Kippsicherung

© Vervielfältigung nur mit Genehmigung der Rehatec® GmbH erlaubt.
Technische Änderungen vorbehalten. Es gelten unsere Allgemeinen Geschäftsbedingungen. Diese finden Sie auf www.rehatec.com.
Mit einer Bestellung bestätigen Sie automatisch unsere AGB gelesen und akzeptiert zu haben.
Rehatec® GmbH, In den Kreuzwiesen 35, 69250 Schönau, **Tel. (06228) 9136-0**, **Fax. (06228) 9136-99**, info@rehatec.com, www.rehatec.com

9. Kippsicherung & Ankippbügel

Ersatzteilliste Sunny & Sunny Swing

REHATEC®

☐ **Kostenvoranschlag**

Absender / Rechnungsadresse

☐ **Bestellung**

Versandadresse

Besteller

Datum

Seriennummer

Kommission

Zurücksetzen **Senden** **Drucken**

1

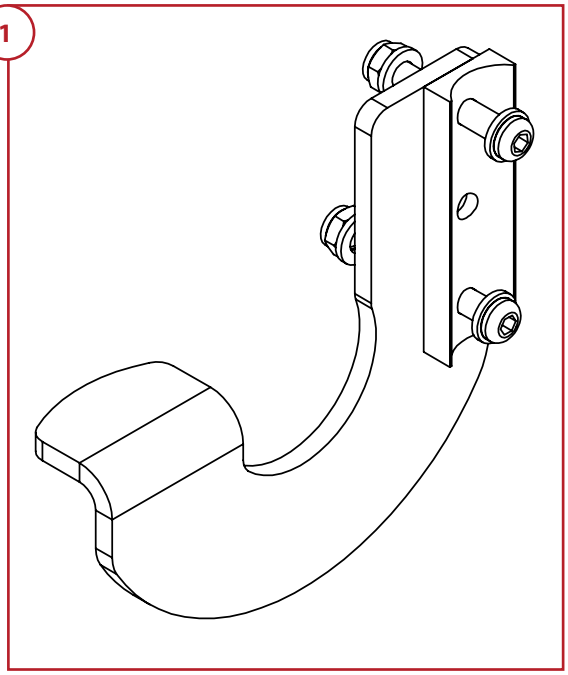

2

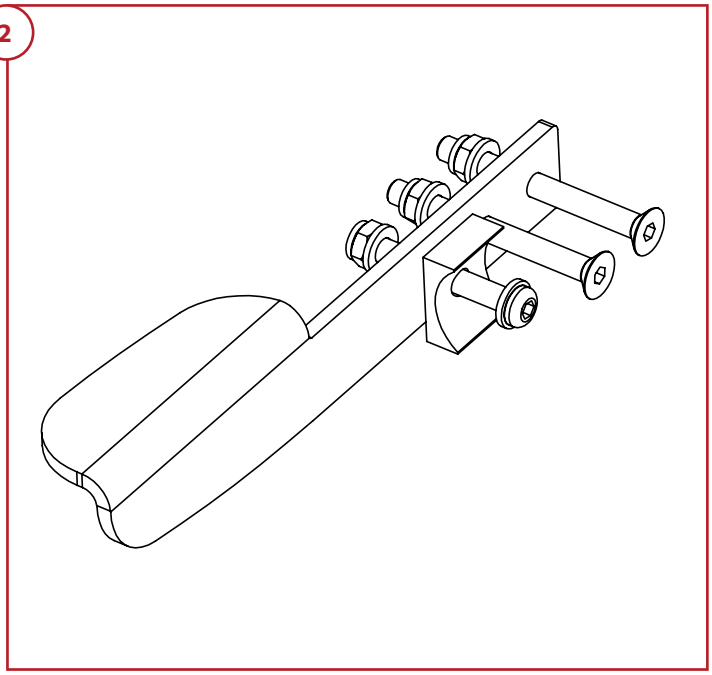

9.2 Ankippbügel

Menge	Pos.	Einheit	Code	für Gr.	Bezeichnung
	1	Stück	319-ET	2/3	Ankippbügel, komplett - rechte Seite
	1	Stück	319-ET	2/3	Ankippbügel, komplett - linke Seite
	2	Stück	1014041	2/3	Ankippbügel komplett, rechte Seite - für doppelte Kippsicherung
	2	Stück	1014041	2/3	Ankippbügel komplett, linke Seite - für doppelte Kippsicherung

© Vervielfältigung nur mit Genehmigung der Rehatec® GmbH erlaubt.
Technische Änderungen vorbehalten. Es gelten unsere Allgemeinen Geschäftsbedingungen. Diese finden Sie auf www.rehatec.com.
Mit einer Bestellung bestätigen Sie automatisch unsere AGB gelesen und akzeptiert zu haben.
Rehatec® GmbH, In den Kreuzwiesen 35, 69250 Schönau, **Tel. (06228) 9136-0**, **Fax. (06228) 9136-99**, info@rehatec.com, www.rehatec.com

10. Feststellbremse

Ersatzteilliste Sunny & Sunny Swing

REHATEC®

☐ **Kostenvoranschlag**

Absender / Rechnungsadresse

☐ **Bestellung**

Versandadresse

Besteller

Datum

Seriennummer

Kommission

Zurücksetzen **Senden** **Drucken**

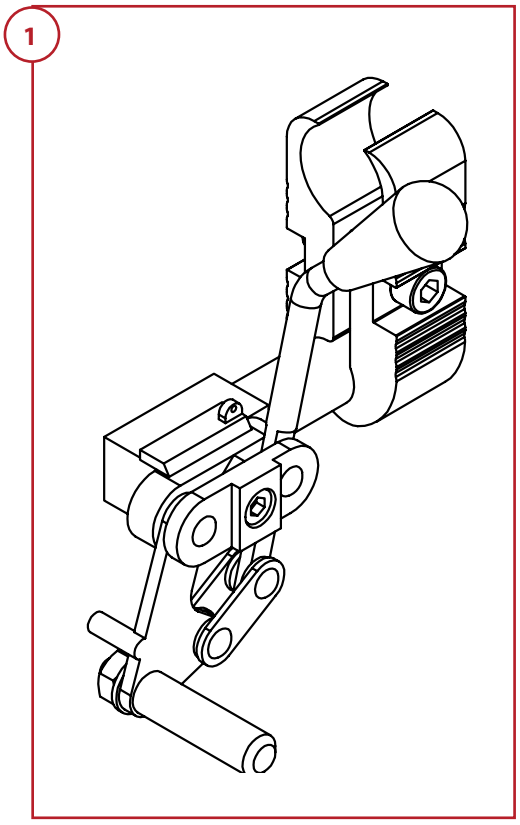

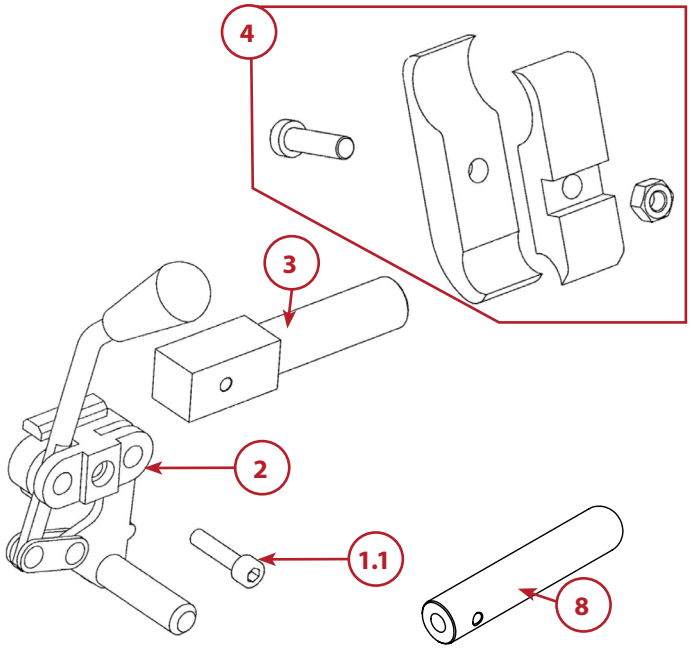

10. Feststellbremse					
Menge	**Pos.**	**Einheit**	**Code**	**für Gr.**	**Bezeichnung**
	1	Paar	324-ET	2/3	Feststellbremse/Kniehebelbremse komplett
	1.1.	Stück	DIN 912	2/3	Schraube M6x35 mm
	2	Stück	1003211	2/3	Feststellbremse aus Aluminium, rechts
	2	Stück	1003720	2/3	Feststellbremse aus Aluminium, links
	3	Stück	1005883	2/3	Halterung Feststellbremse (lang)
	4	Stück	1005884	2/3	Halterung für Bremse
	8	Stück	1011637-ET	2/3	Bremshebelverlängerung

© Vervielfältigung nur mit Genehmigung der Rehatec® GmbH erlaubt.
Technische Änderungen vorbehalten. Es gelten unsere Allgemeinen Geschäftsbedingungen. Diese finden Sie auf www.rehatec.com.
Mit einer Bestellung bestätigen Sie automatisch unsere AGB gelesen und akzeptiert zu haben.
Rehatec® GmbH, In den Kreuzwiesen 35, 69250 Schönau, **Tel. (06228) 9136-0**, **Fax. (06228) 9136-99**, info@rehatec.com, www.rehatec.com

11. Kraftknoten

Ersatzteilliste Sunny & Sunny Swing

REHATEC®

☐ **Kostenvoranschlag**

Absender / Rechnungsadresse

☐ **Bestellung**

Versandadresse

Besteller

Datum

Seriennummer

Kommission

Zurücksetzen **Senden** **Drucken**

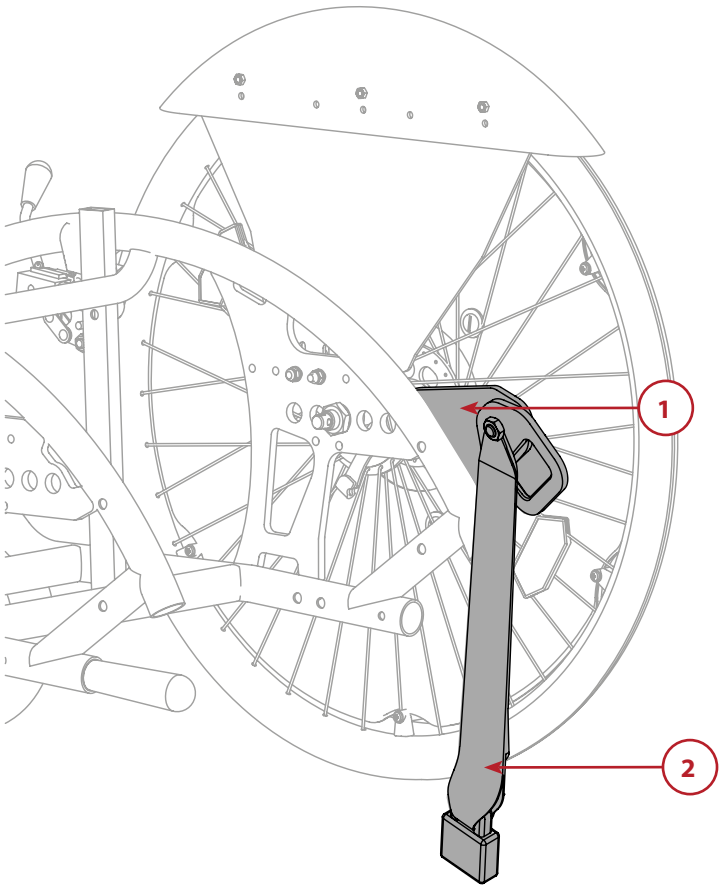

Bei Anpassungen/Sonderbauten ist die Verwendung von einem Kraftknotensystem grundsätzlich nicht möglich! Dies kann nur durch eine Einzelfallprüfung entschieden werden! zur Befestigung des Sitzschalen-fahrgestells für den Transport in Fahrzeugen mit Patient. Schwerlastösen inkl. längen verstellbarem Beckengurt (590 / 1225 mm)

11. Kraftknoten					
Menge	**Pos.**	**Einheit**	**Code**	**für Gr.**	**Bezeichnung**
	1	Stück	399-1-ET	2/3	Kraftknoten komplett inkl. Beckengurt
	2	Stück	E300034-1	2/3	Beckengurt für Kraftknoten, 590/1225 mm (Beschläge oben)

Weitere technische Daten finden Sie auf www.rehatec.com -> Downloads. Oder fordern Sie diese einfach per eMail, FAX oder Post an!

© Vervielfältigung nur mit Genehmigung der Rehatec® GmbH erlaubt.
Technische Änderungen vorbehalten. Es gelten unsere Allgemeinen Geschäftsbedingungen. Diese finden Sie auf www.rehatec.com.
Mit einer Bestellung bestätigen Sie automatisch unsere AGB gelesen und akzeptiert zu haben.
Rehatec® GmbH, In den Kreuzwiesen 35, 69250 Schönau, **Tel. (06228) 9136-0**, **Fax. (06228) 9136-99**, info@rehatec.com, www.rehatec.com

12. Armlehne

Ersatzteilliste Sunny & Sunny Swing

REHATEC®

☐ **Kostenvoranschlag**

Absender / Rechnungsadresse

☐ **Bestellung**

Versandadresse

Besteller

Datum

Seriennummer

Kommission

Zurücksetzen **Senden** **Drucken**

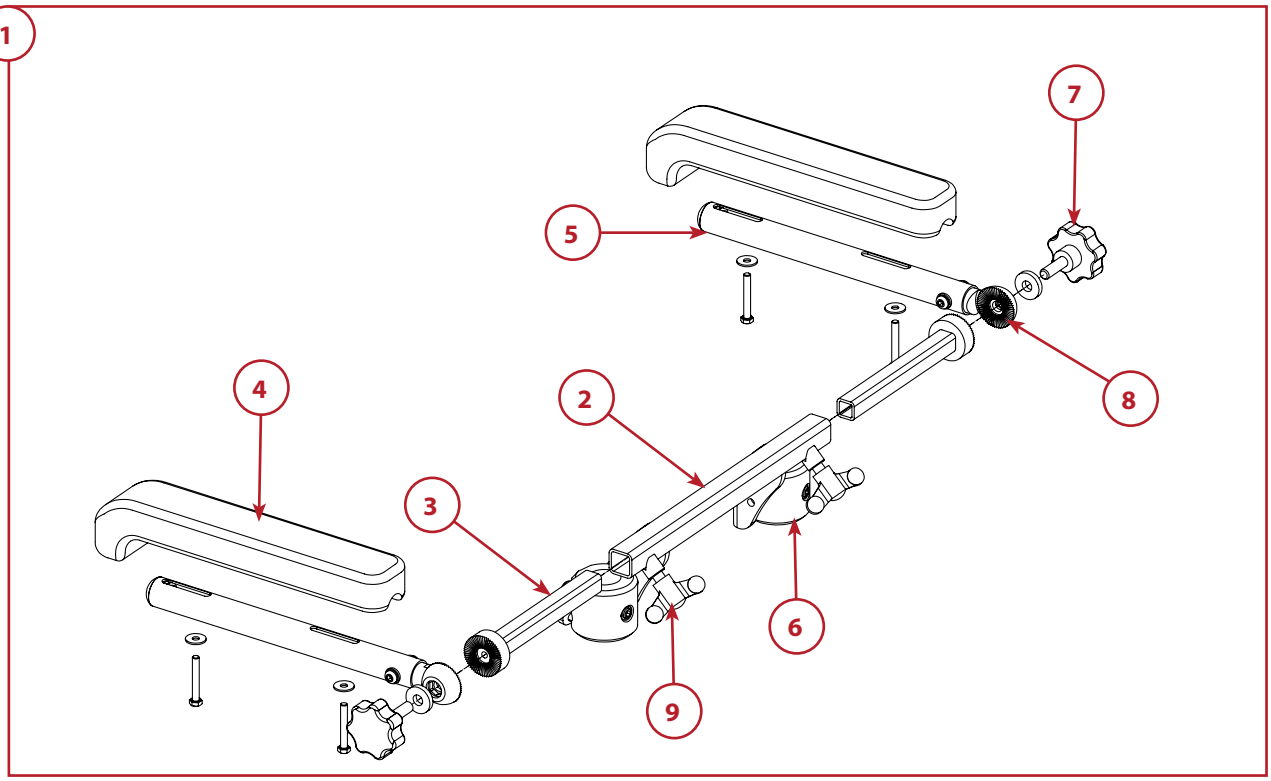

12.1 Armlehne, Standard

Menge	Pos.	Einheit	Code	für Gr.	Bezeichnung
	1	Paar	1017771-ET	2/3	Armlehne Standard komplett - Rohrlänge 23 cm
	1	Paar	1017771-ET	2/3	Armlehne Standard komplett - Rohrlänge 28 cm
	1	Paar	1017771-ET	2/3	Armlehne Standard komplett - Rohrlänge 33 cm
	2	Stück	1017899	2	Einschubrohr
	2	Stück	1017492	3	Einschubrohr
	3	Stück	1017413	2/3	Armlehnenauszug inkl. Zahnsegment
	4	Stück	1003333	2/3	Armpolster
	5	Stück	1000846	2/3	Armlehnenrohr, 23 cm
	5	Stück	1010123	2/3	Armlehnenrohr, 28 cm
	5	Stück	1010124	2/3	Armlehnenrohr, 33 cm
	6	Stück	1013935	2/3	Rückenhalterungsbuchse
	7	Stück	E910062	2/3	Fünfsterngriff M8x25
	8	Stück	1004194	2/3	Zahnsegment
	9	Stück	1007657	2/3	Flügelschraube M8x15
	9	Stück	1007657	2/3	Flügelschraube M8x15

Weitere technische Daten finden Sie auf www.rehatec.com -> Downloads. Oder fordern Sie diese einfach per eMail, FAX oder Post an!

© Vervielfältigung nur mit Genehmigung der Rehatec® GmbH erlaubt.
Technische Änderungen vorbehalten. Es gelten unsere Allgemeinen Geschäftsbedingungen. Diese finden Sie auf www.rehatec.com.
Mit einer Bestellung bestätigen Sie automatisch unsere AGB gelesen und akzeptiert zu haben.
Rehatec® GmbH, In den Kreuzwiesen 35, 69250 Schönau, **Tel. (06228) 9136-0**, **Fax. (06228) 9136-99**, info@rehatec.com, www.rehatec.com

12. Armlehne

Ersatzteilliste Sunny & Sunny Swing

REHATEC®

☐ **Kostenvoranschlag**

Absender / Rechnungsadresse

☐ **Bestellung**

Versandadresse

Besteller

Datum

Seriennummer

Kommission

Zurücksetzen **Senden** **Drucken**

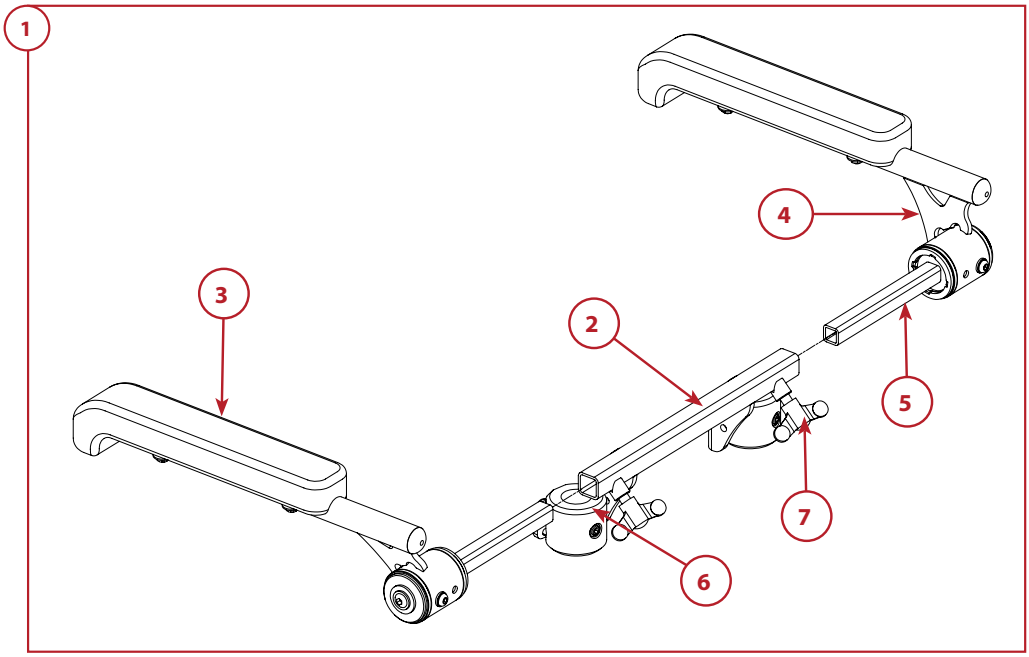

12.2 Armlehne, Comfort

Menge	Pos.	Einheit	Code	für Gr.	Bezeichnung
	1	Paar	1017437-ET	2/3	Armlehne Comfort komplett - Rohrlänge 29 cm
	1	Paar	1017437-ET	2/3	Armlehne Comfort komplett - Rohrlänge 34 cm
	1	Paar	1017437-ET	2/3	Armlehne Comfort komplett - Rohrlänge 39 cm
	2	Stück	1017489	2	Einschubrohr
	2	Stück	1017492	3	Einschubrohr
	3	Stück	1003333	2/3	Armpolster
	4	Stück	1017436	2/3	Armlehnenrohr rechts inkl. Verbindungsstück Einschub, 29 cm
	4	Stück	1017445	2/3	Armlehnenrohr links inkl. Verbindungsstück Einschub, 29 cm
	4	Stück	1017472	2/3	Armlehnenrohr rechts inkl. Verbindungsstück Einschub, 34 cm
	4	Stück	1017474	2/3	Armlehnenrohr links inkl. Verbindungsstück Einschub, 34 cm
	4	Stück	1017558	2/3	Armlehnenrohr rechts inkl. Verbindungsstück Einschub, 39 cm
	4	Stück	1017557	2/3	Armlehnenrohr links inkl. Verbindungsstück Einschub, 39 cm
	5	Stück	1017413	2/3	Armlehnenauszug inkl. Zahnsegment
	6	Stück	1013935	2/3	Rückenhalterungsbuchse
	7	Stück	1007657	2/3	Flügelschraube M8x15

© Vervielfältigung nur mit Genehmigung der Rehatec® GmbH erlaubt.
Technische Änderungen vorbehalten. Es gelten unsere Allgemeinen Geschäftsbedingungen. Diese finden Sie auf www.rehatec.com.
Mit einer Bestellung bestätigen Sie automatisch unsere AGB gelesen und akzeptiert zu haben.
Rehatec® GmbH, In den Kreuzwiesen 35, 69250 Schönau, **Tel. (06228) 9136-0**, **Fax. (06228) 9136-99**, info@rehatec.com, www.rehatec.com

13. Fußbank

Ersatzteilliste Sunny & Sunny Swing

REHATEC®

☐ **Kostenvoranschlag**

Absender / Rechnungsadresse

☐ **Bestellung**

Versandadresse

Besteller

Datum

Seriennummer

Kommission

Zurücksetzen **Senden** **Drucken**

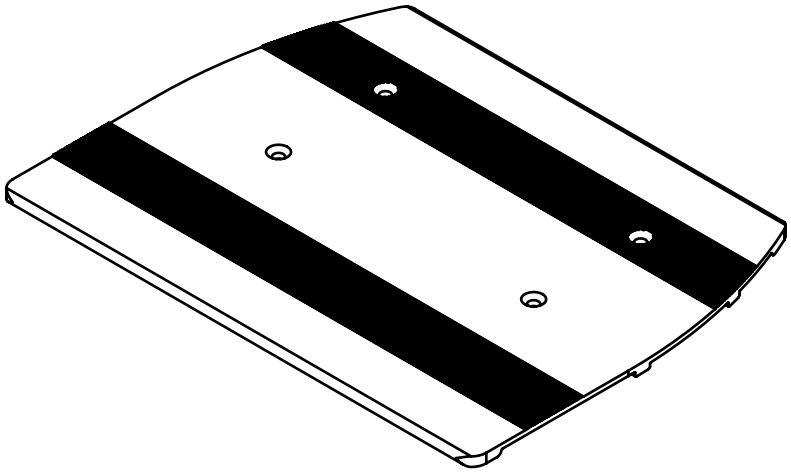

13.1 Fußbank, durchgehend

Menge	Pos.	Einheit	Code	für Gr.	Bezeichnung
	1	Stück	1010507	2/3	Fußbrett durchgehend, 160x310 mm
	1	Stück	1010509	2/3	Fußbrett durchgehend, 160x370 mm
	1	Stück	1010986	2/3	Fußbrett durchgehend, 240x340 mm
	1	Stück	1010988	2/3	Fußbrett durchgehend, 240x390 mm

© Vervielfältigung nur mit Genehmigung der Rehatec® GmbH erlaubt.
Technische Änderungen vorbehalten. Es gelten unsere Allgemeinen Geschäftsbedingungen. Diese finden Sie auf www.rehatec.com.
Mit einer Bestellung bestätigen Sie automatisch unsere AGB gelesen und akzeptiert zu haben.
Rehatec® GmbH, In den Kreuzwiesen 35, 69250 Schönau, **Tel. (06228) 9136-0**, **Fax. (06228) 9136-99**, info@rehatec.com, www.rehatec.com

13. Fußbank

Ersatzteilliste Sunny & Sunny Swing

REHATEC®

☐ **Kostenvoranschlag**

Absender / Rechnungsadresse

☐ **Bestellung**

Versandadresse

Besteller

Datum

Seriennummer

Kommission

Zurücksetzen **Senden** **Drucken**

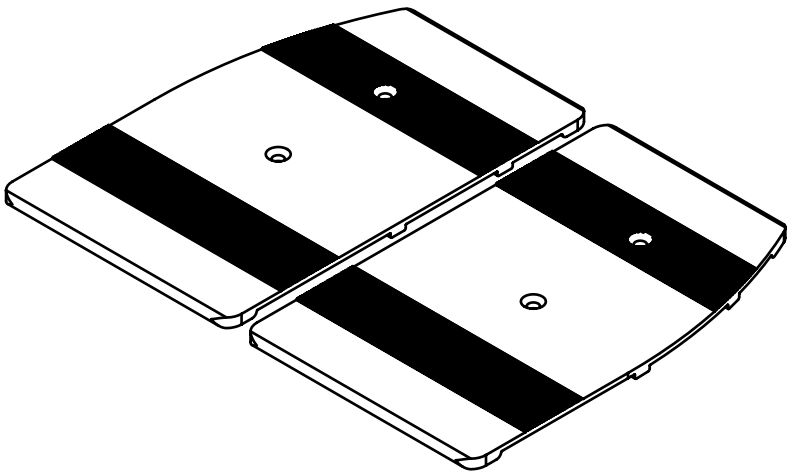

13.2 Fußbank, geteilt

Menge	Pos.	Einheit	Code	für Gr.	Bezeichnung
	1	Stück	1010502	2/3	Fußbrett geteilt, 160x150 mm, links
	1	Stück	1010501	2/3	Fußbrett geteilt, 160x150 mm, rechts
	1	Stück	1010504	2/3	Fußbrett geteilt, 160x180 mm, links
	1	Stück	1010503	2/3	Fußbrett geteilt, 160x180 mm, rechts
	1	Stück	1015771	2/3	Fußbrett geteilt, 240x180 mm, links
	1	Stück	1015770	2/3	Fußbrett geteilt, 240x180 mm, rechts

© Vervielfältigung nur mit Genehmigung der Rehatec® GmbH erlaubt.
Technische Änderungen vorbehalten. Es gelten unsere Allgemeinen Geschäftsbedingungen. Diese finden Sie auf www.rehatec.com.
Mit einer Bestellung bestätigen Sie automatisch unsere AGB gelesen und akzeptiert zu haben.
Rehatec® GmbH, In den Kreuzwiesen 35, 69250 Schönau, **Tel. (06228) 9136-0**, **Fax. (06228) 9136-99**, info@rehatec.com, www.rehatec.com

13. Fußbank

Ersatzteilliste Sunny & Sunny Swing

REHATEC®

☐ **Kostenvoranschlag**

Absender / Rechnungsadresse

☐ **Bestellung**

Versandadresse

Besteller

Datum

Seriennummer

Kommission

Zurücksetzen **Senden** **Drucken**

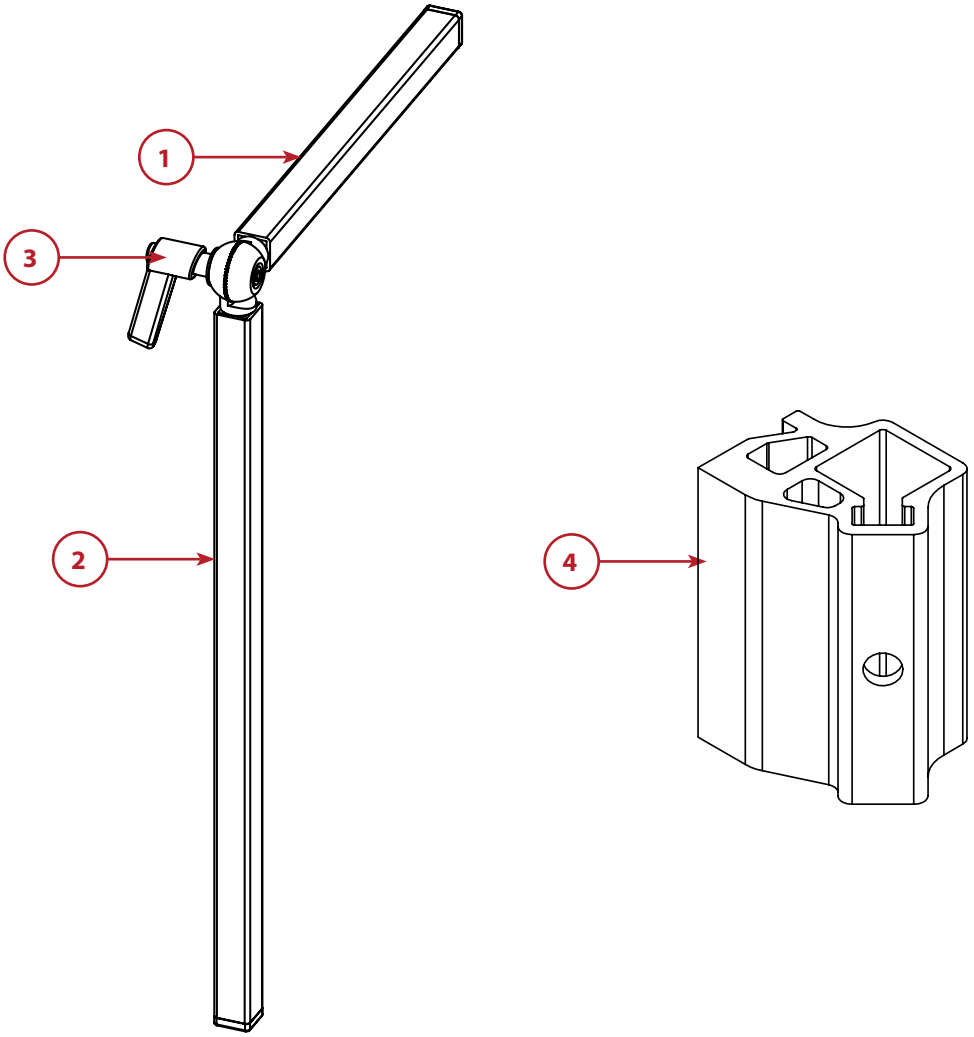

13.3 Kniewinkel für Fußbank 16 cm und 24 cm					
Menge	**Pos.**	**Einheit**	**Code**	**für Gr.**	**Bezeichnung**
	1	Stück	1003714-c	2/3	Kniewinkel oben Gr. 2 (250 mm)
	2	Stück	1003751-c	2/3	Kniewinkel unten Gr. 2 (420 mm)
	3	Stück	1007656	2/3	Klemmhebel M6x25
	4	Paar	1011252-ET	2/3	Fußbankaufnahme für 20x20 Kniewinkel inkl. Einleger 15x15

Weitere technische Daten finden Sie auf www.rehatec.com -> Downloads. Oder fordern Sie diese einfach per eMail, FAX oder Post an!
© Vervielfältigung nur mit Genehmigung der Rehatec® GmbH erlaubt.
Technische Änderungen vorbehalten. Es gelten unsere Allgemeinen Geschäftsbedingungen. Diese finden Sie auf www.rehatec.com.
Mit einer Bestellung bestätigen Sie automatisch unsere AGB gelesen und akzeptiert zu haben.
Rehatec® GmbH, In den Kreuzwiesen 35, 69250 Schönau, **Tel. (06228) 9136-0**, **Fax. (06228) 9136-99**, info@rehatec.com, www.rehatec.com

13. Fußbank

Ersatzteilliste Sunny & Sunny Swing

REHATEC®

☐ **Kostenvoranschlag**

Absender / Rechnungsadresse

☐ **Bestellung**

Versandadresse

Besteller

Datum

Seriennummer

Kommission

Zurücksetzen **Senden** **Drucken**

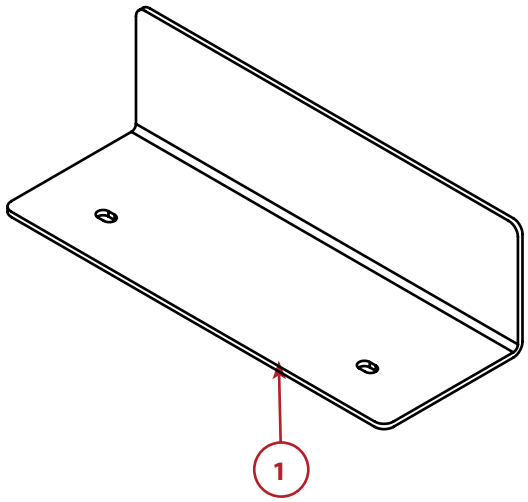

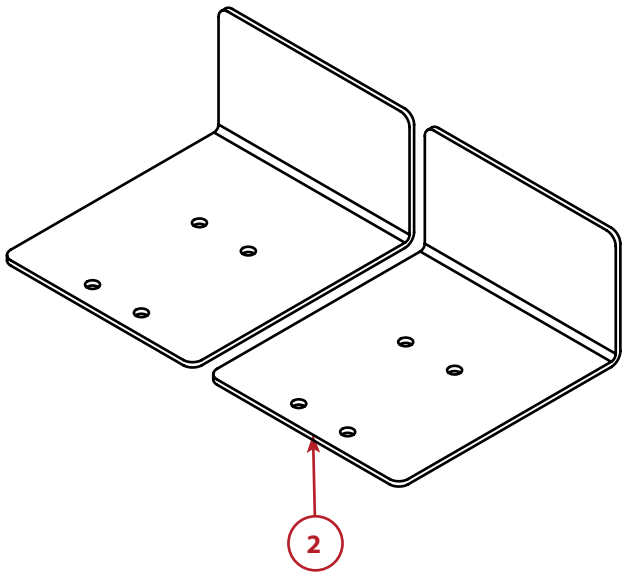

13.5 Fersenkante					
Menge	**Pos.**	**Einheit**	**Code**	**für Gr.**	**Bezeichnung**
	1	Stück	217-1-ET	2/3	Fersenkante durchgehend komplett
☐ Fußwinkel: fest					☐ Fußwinkel: hochklappbar/verstellbar (mit Schlitz)
	1	Stück	217-1-ET	2/3	Fersenkante durchgehend, hochklappbar komplett
☐ Fußwinkel: fest					☐ Fußwinkel: hochklappbar/verstellbar (mit Schlitz)
	2	Stück	217-2-ET	2/3	Fersenkante geteilt komplett
☐ Fußwinkel: fest					☐ Fußwinkel: hochklappbar/verstellbar (mit Schlitz)
	2	Stück	217-2-ET	2/3	Fersenkante geteilt, hochklappbar komplett
☐ Fußwinkel: fest					☐ Fußwinkel: hochklappbar/verstellbar (mit Schlitz)

© Vervielfältigung nur mit Genehmigung der Rehatec® GmbH erlaubt.
Technische Änderungen vorbehalten. Es gelten unsere Allgemeinen Geschäftsbedingungen. Diese finden Sie auf www.rehatec.com.
Mit einer Bestellung bestätigen Sie automatisch unsere AGB gelesen und akzeptiert zu haben.
Rehatec® GmbH, In den Kreuzwiesen 35, 69250 Schönau, **Tel. (06228) 9136-0**, **Fax. (06228) 9136-99**, info@rehatec.com, www.rehatec.com

13. Fußbank

Ersatzteilliste Sunny & Sunny Swing

REHATEC®

☐ **Kostenvoranschlag**

Absender / Rechnungsadresse

☐ **Bestellung**

Versandadresse

Besteller

Datum

Seriennummer

Kommission

Zurücksetzen **Senden** **Drucken**

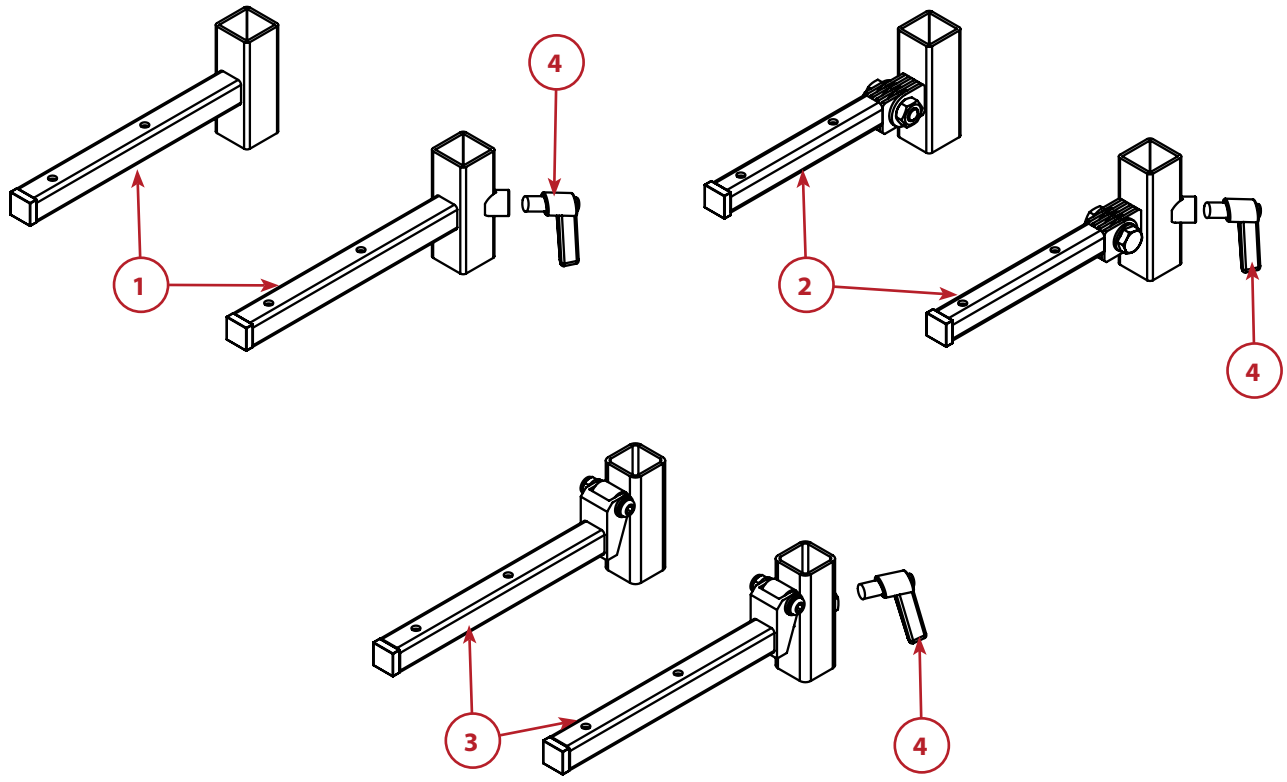

13.5 Fußwinkel					
Menge	**Pos.**	**Einheit**	**Code**	**für Gr.**	**Bezeichnung**
	1	Stück	1014099	2/3	Fußwinkel fest für Kniewinkel 20x20 inkl. Miniwing
	2	Stück	214-ET	2/3	Fußwinkel verstellbar inkl. Miniwing - Nicht in Kombination mit Fußwinkel hochklappbar möglich -
	3	Stück	1017724-ET	2/3	Fußwinkel, hochklappbar -22° bis 90° inkl. Miniwing - Nicht in Kombination mit Fußwinkel verstellbar möglich -
	4	Stück	1014668	2/3	Klemmhebel M8x15

© Vervielfältigung nur mit Genehmigung der Rehatec® GmbH erlaubt.
Technische Änderungen vorbehalten. Es gelten unsere Allgemeinen Geschäftsbedingungen. Diese finden Sie auf www.rehatec.com.
Mit einer Bestellung bestätigen Sie automatisch unsere AGB gelesen und akzeptiert zu haben.
Rehatec® GmbH, In den Kreuzwiesen 35, 69250 Schönau, **Tel. (06228) 9136-0**, **Fax. (06228) 9136-99**, info@rehatec.com, www.rehatec.com

13. Fußbank

Ersatzteilliste Sunny & Sunny Swing

REHATEC®

☐ **Kostenvoranschlag**

Absender / Rechnungsadresse

☐ **Bestellung**

Versandadresse

Besteller

Datum

Seriennummer

Kommission

Zurücksetzen **Senden** **Drucken**

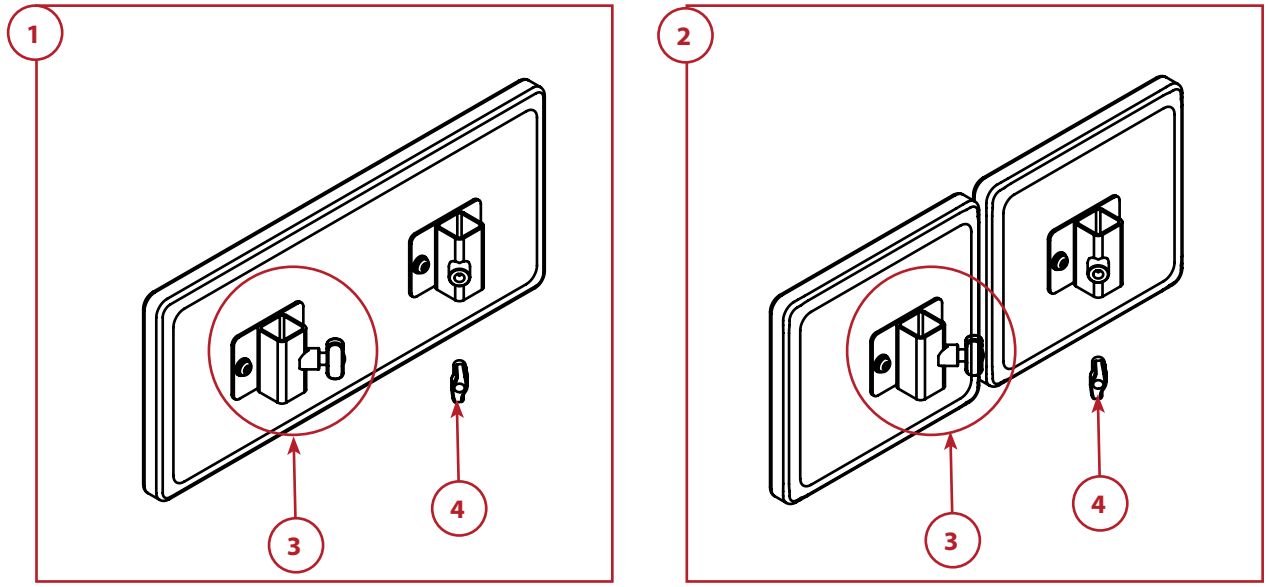

13.6 Wadenpolster

Menge	Pos.	Einheit	Code	für Gr.	Bezeichnung
	1	Stück	1010802-ET	2	Wadenpolster, durchgehend 31x11 cm, komplett
	1	Stück	1010804-ET	2	Wadenpolster, durchgehend 31x11 cm, komplett - für Sunny Gr. 2 mit Abduktionsrahmen
	1	Stück	1010803-ET	3	Wadenpolster, durchgehend 33x16 cm, komplett
	1	Stück	1010805-ET	3	Wadenpolster, durchgehend 33x16 cm, komplett - für Sunny Gr. 3 mit Abduktionsrahmen
	1	Stück	1010804-ET	2/3	Wadenpolster, durchgehend 36x16 cm, komplett
	1	Stück	1010805-ET	2/3	Wadenpolster, durchgehend 39x16 cm, komplett
	2	Stück	1010837-ET	2/3	Wadenpolster, geteilt 15x11 cm, komplett
	2	Stück	1010314-ET	2/3	Wadenpolster, geteilt 18x16 cm, komplett - für Sunny Gr. 2+3 mit Abduktionsrahmen
	3	Stück	1008501	2/3	Unihalter 25x25x2x70 Mutter über Eck
	4	Stück	1005054	2/3	Miniwing M8x15

© Vervielfältigung nur mit Genehmigung der Rehatec® GmbH erlaubt.
Technische Änderungen vorbehalten. Es gelten unsere Allgemeinen Geschäftsbedingungen. Diese finden Sie auf www.rehatec.com.
Mit einer Bestellung bestätigen Sie automatisch unsere AGB gelesen und akzeptiert zu haben.
Rehatec® GmbH, In den Kreuzwiesen 35, 69250 Schönau, **Tel. (06228) 9136-0**, **Fax. (06228) 9136-99**, info@rehatec.com, www.rehatec.com

14. Beinführung

Ersatzteilliste Sunny & Sunny Swing

REHATEC®

☐ **Kostenvoranschlag**

Absender / Rechnungsadresse

☐ **Bestellung**

Versandadresse

Besteller

Datum

Seriennummer

Kommission

Zurücksetzen **Senden** **Drucken**

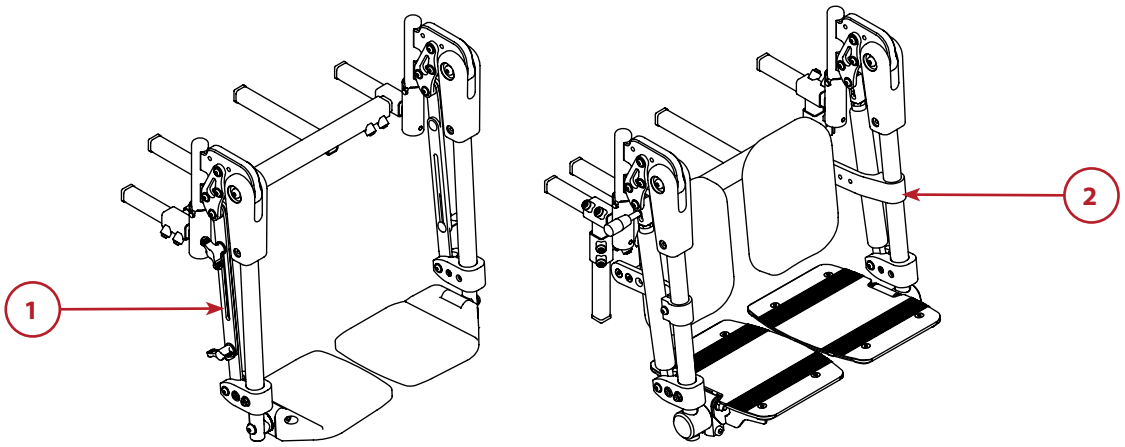

14.1 Beinführung hochschwenkbar (nur für Sunny Swing)

Menge	Pos.	Einheit	Code	für Gr.	Bezeichnung
	1	Stück	1019503-ET	2/3	Beinführung hochschwenkbar, Standardausführung KIT inkl. Fußplatten aus Kunststoff
	2	Stück	1018558-ET	2/3	Beinführung hochschwenkbar, Spezialausführung KIT inkl. Fußplatten aus Kunststoff
	2	Stück	1018558-ET	2/3	Beinführung hochschwenkbar, Spezialausführung KIT inkl. Fußplatten aus Aluminium

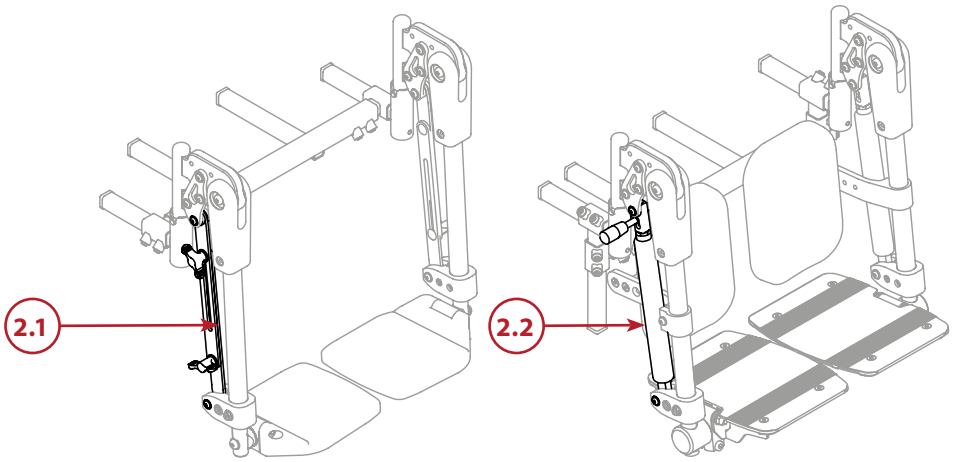

14.2 Verstellungsmechanik

Menge	Pos.	Einheit	Code	für Gr.	Bezeichnung
	2.1	Stück	1019469	2/3	Mechanische Einstellung (Standardausführung)
	2.2	Stück	1019029	2/3	Gasfederauslösung (Spezialausführung)

Weitere technische Daten finden Sie auf www.rehatec.com -> Downloads. Oder fordern Sie diese einfach per eMail, FAX oder Post an!
© Vervielfältigung nur mit Genehmigung der Rehatec® GmbH erlaubt.
Technische Änderungen vorbehalten. Es gelten unsere Allgemeinen Geschäftsbedingungen. Diese finden Sie auf www.rehatec.com.
Mit einer Bestellung bestätigen Sie automatisch unsere AGB gelesen und akzeptiert zu haben.
Rehatec® GmbH, In den Kreuzwiesen 35, 69250 Schönau, **Tel. (06228) 9136-0**, **Fax. (06228) 9136-99**, info@rehatec.com, www.rehatec.com

14. Beinführung

Ersatzteilliste Sunny & Sunny Swing

REHATEC®

☐ **Kostenvoranschlag**

Absender / Rechnungsadresse

☐ **Bestellung**

Versandadresse

Besteller

Datum

Seriennummer

Kommission

Zurücksetzen **Senden** **Drucken**

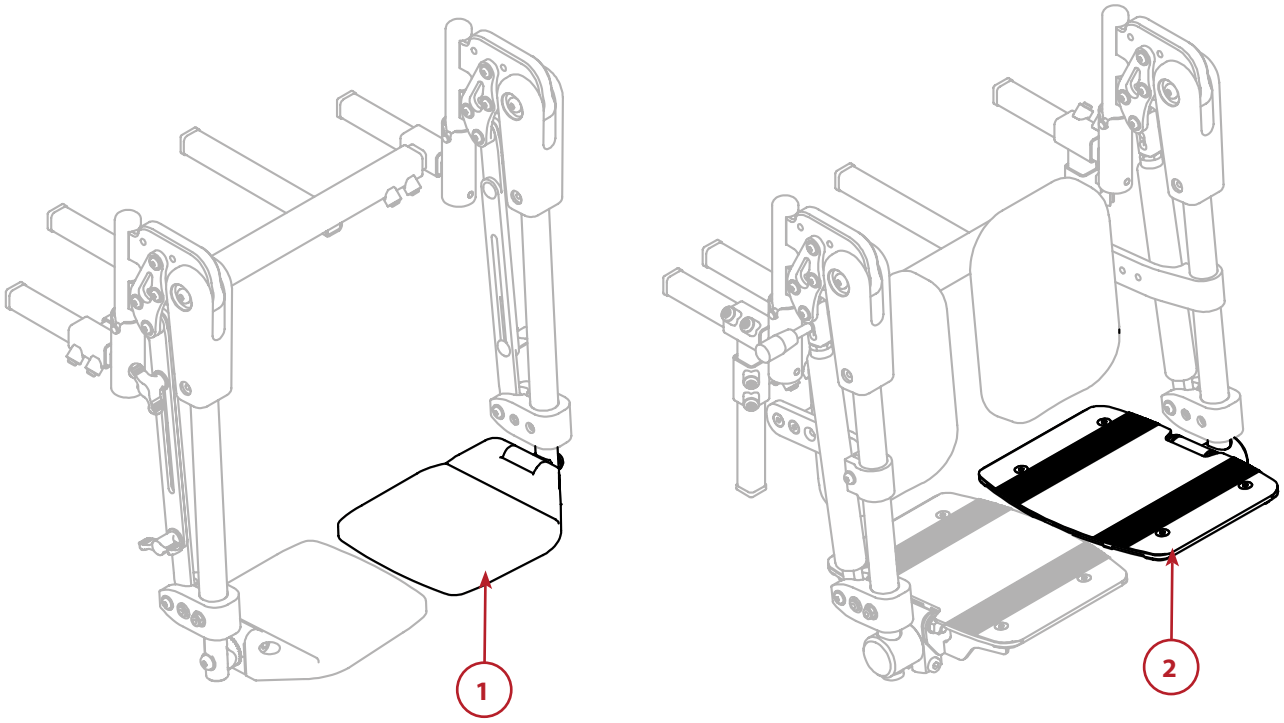

14.3 Fußplatten

Menge	Pos.	Einheit	Code	für Gr.	Bezeichnung
	1	Stück	1019439-ET	2/3	Fußplatte Kunststoff, 160x140 mm
	1	Stück	1019439-ET	2/3	Fußplatte Kunststoff, 160x160 mm
	1	Stück	1019439-ET	2/3	Fußplatte Kunststoff, 160x185 mm
	2	Stück	1018565-ET	2/3	Fußplatte Aluminium, 160x135 mm
	2	Stück	1018565-ET	2/3	Fußplatte Aluminium, 160x150 mm
	2	Stück	1018565-ET	2/3	Fußplatte Aluminium, 240x165 mm
	2	Stück	1018565-ET	2/3	Fußplatte Aluminium, 240x180 mm

© Vervielfältigung nur mit Genehmigung der Rehatec® GmbH erlaubt.
Technische Änderungen vorbehalten. Es gelten unsere Allgemeinen Geschäftsbedingungen. Diese finden Sie auf www.rehatec.com.
Mit einer Bestellung bestätigen Sie automatisch unsere AGB gelesen und akzeptiert zu haben.
Rehatec® GmbH, In den Kreuzwiesen 35, 69250 Schönau, **Tel. (06228) 9136-0**, **Fax. (06228) 9136-99**, info@rehatec.com, www.rehatec.com

14. Beinführung

Ersatzteilliste Sunny & Sunny Swing

REHATEC®

☐ **Kostenvoranschlag**

Absender / Rechnungsadresse

☐ **Bestellung**

Versandadresse

Besteller

Datum

Seriennummer

Kommission

Zurücksetzen **Senden** **Drucken**

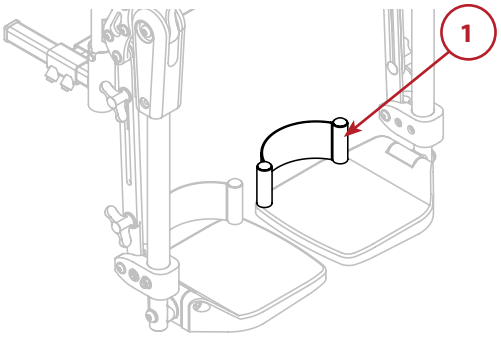

14.4 Fersenkante					
Menge	**Pos.**	**Einheit**	**Code**	**für Gr.**	**Bezeichnung**
	1	Stück	1019442-ET	2/3	Fersenkante (Fersenband)

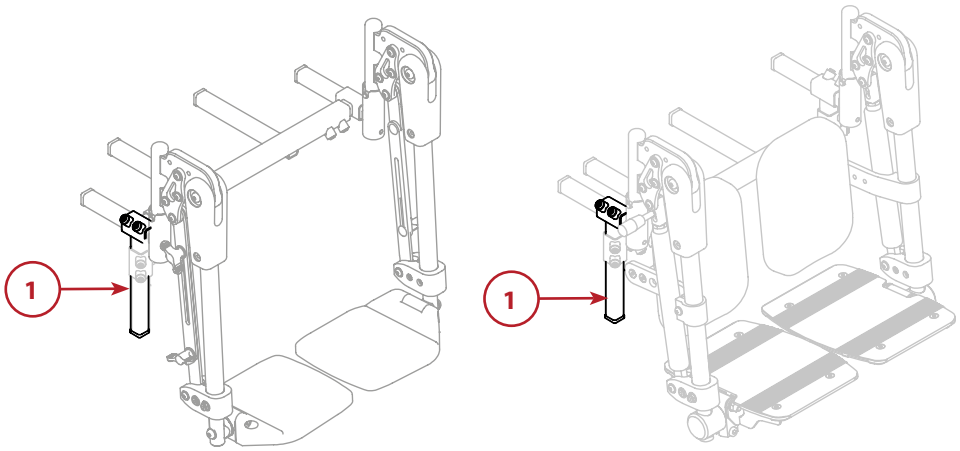

14.5 Fußbankhöhenverstellung					
Menge	**Pos.**	**Einheit**	**Code**	**für Gr.**	**Bezeichnung**
	1	Stück	1017760-ET	2/3	Fußbankhöhenverstellung

Weitere technische Daten finden Sie auf www.rehatec.com -> Downloads. Oder fordern Sie diese einfach per eMail, FAX oder Post an!
© Vervielfältigung nur mit Genehmigung der Rehatec® GmbH erlaubt.
Technische Änderungen vorbehalten. Es gelten unsere Allgemeinen Geschäftsbedingungen. Diese finden Sie auf www.rehatec.com.
Mit einer Bestellung bestätigen Sie automatisch unsere AGB gelesen und akzeptiert zu haben.
Rehatec® GmbH, In den Kreuzwiesen 35, 69250 Schönau, **Tel. (06228) 9136-0**, **Fax. (06228) 9136-99**, info@rehatec.com, www.rehatec.com

14. Beinführung

Ersatzteilliste Sunny & Sunny Swing

REHATEC®

☐ **Kostenvoranschlag**

Absender / Rechnungsadresse

☐ **Bestellung**

Versandadresse

Besteller

Datum

Seriennummer

Kommission

Zurücksetzen **Senden** **Drucken**

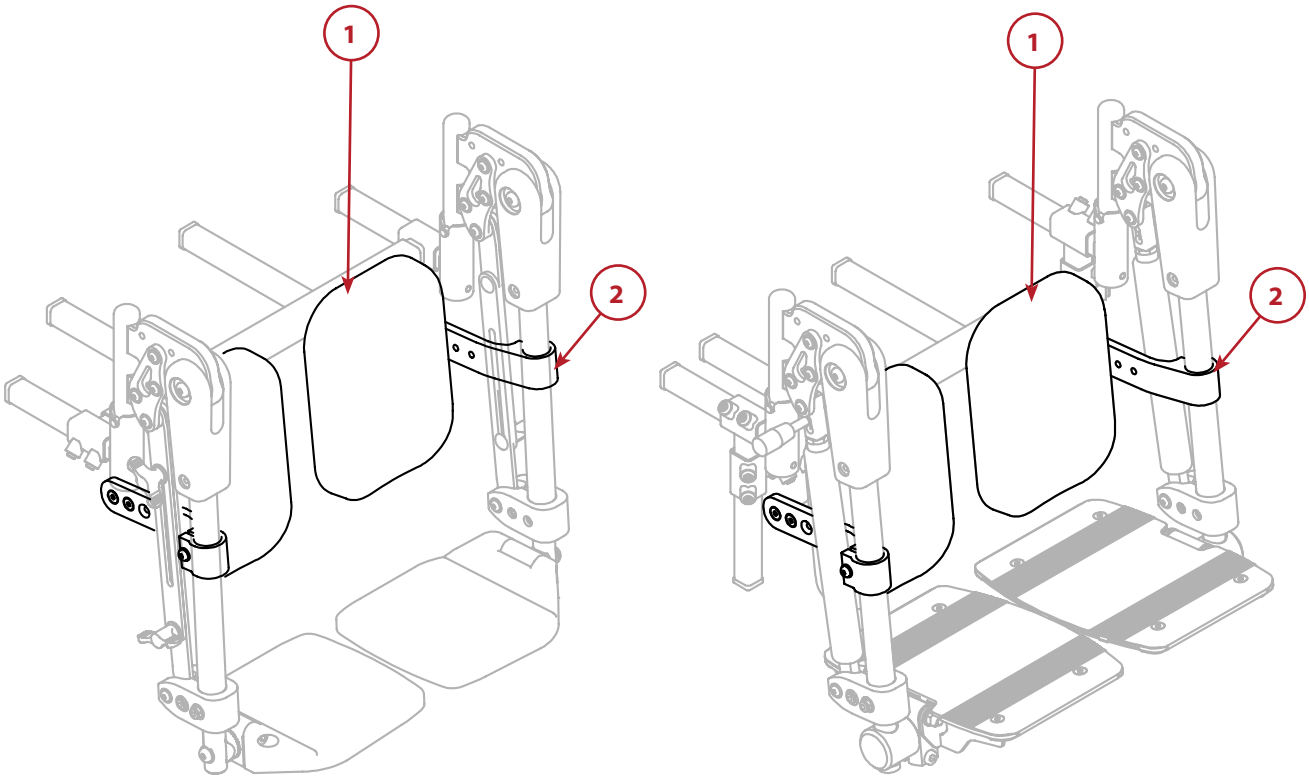

14.6 Wadenpolster, abschwenkbar					
Menge	**Pos.**	**Einheit**	**Code**	**für Gr.**	**Bezeichnung**
	1	Stück	1019467-ET	2/3	Wadenpolster abschwenkar (12x15 cm) inkl. Halter
	1	Stück	1019467-ET	2/3	Wadenpolster abschwenkar (15x21 cm) inkl. Halter
	2	Stück	1018641	2/3	Aufnahme für Wadenpolster abschwenkbar

Weitere technische Daten finden Sie auf www.rehatec.com -> Downloads. Oder fordern Sie diese einfach per eMail, FAX oder Post an!
© Vervielfältigung nur mit Genehmigung der Rehatec® GmbH erlaubt.
Technische Änderungen vorbehalten. Es gelten unsere Allgemeinen Geschäftsbedingungen. Diese finden Sie auf www.rehatec.com.
Mit einer Bestellung bestätigen Sie automatisch unsere AGB gelesen und akzeptiert zu haben.
Rehatec® GmbH, In den Kreuzwiesen 35, 69250 Schönau, **Tel. (06228) 9136-0**, **Fax. (06228) 9136-99**, info@rehatec.com, www.rehatec.com

15. Zubehör E-Antriebe

Ersatzteilliste Sunny & Sunny Swing

REHATEC®

☐ **Kostenvoranschlag**

Absender / Rechnungsadresse

☐ **Bestellung**

Versandadresse

Besteller

Datum

Seriennummer

Kommission

Zurücksetzen **Senden** **Drucken**

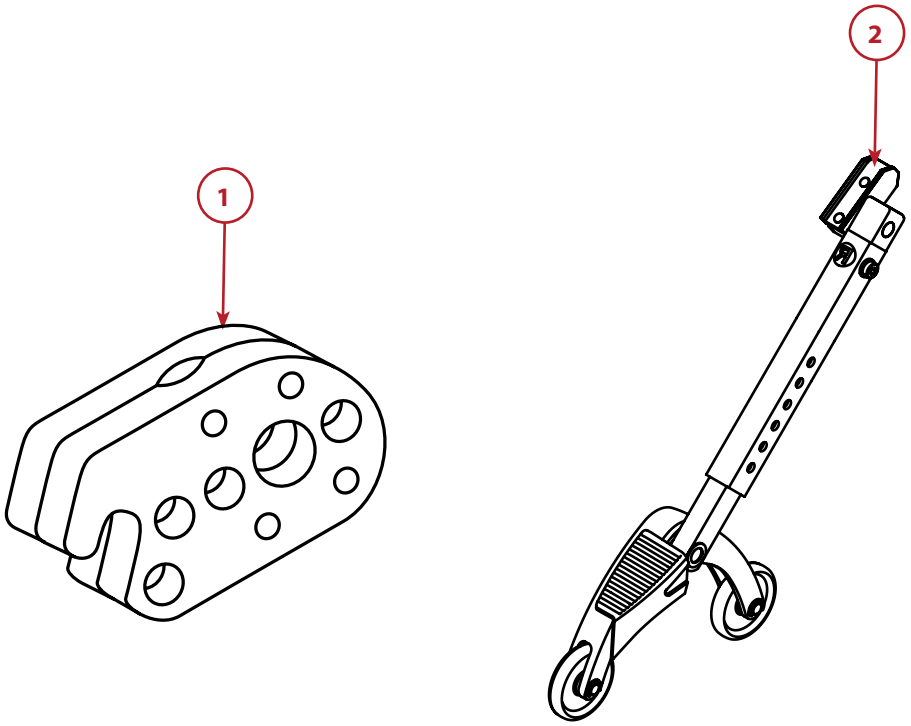

15. Zubehör E-Antriebe					
Menge	**Pos.**	**Einheit**	**Code**	**für Gr.**	**Bezeichnung**
	1	Stück	321-ET	2/3	Halterung für scala-viambobil
	2	Stück	341-A-ET	2/3	scalamobil Kippsicherung ohne Aufbockfunktion mit Aufnahme 12 mm - Nur in Verbindung mit scala-viamobil möglich!

© Vervielfältigung nur mit Genehmigung der Rehatec® GmbH erlaubt.
Technische Änderungen vorbehalten. Es gelten unsere Allgemeinen Geschäftsbedingungen. Diese finden Sie auf www.rehatec.com.
Mit einer Bestellung bestätigen Sie automatisch unsere AGB gelesen und akzeptiert zu haben.
Rehatec® GmbH, In den Kreuzwiesen 35, 69250 Schönau, **Tel. (06228) 9136-0**, **Fax. (06228) 9136-99**, info@rehatec.com, www.rehatec.com

Notizen

Ersatzteilliste Sunny & Sunny Swing

REHATEC®

☐ **Kostenvoranschlag**

Absender / Rechnungsadresse

☐ **Bestellung**

Versandadresse

Besteller

Datum

Seriennummer

Kommission

Zurücksetzen **Senden** **Drucken**

Zeichnung

© Vervielfältigung nur mit Genehmigung der Rehatec® GmbH erlaubt.
Technische Änderungen vorbehalten. Es gelten unsere Allgemeinen Geschäftsbedingungen. Diese finden Sie auf www.rehatec.com.
Mit einer Bestellung bestätigen Sie automatisch unsere AGB gelesen und akzeptiert zu haben.
Rehatec® GmbH, In den Kreuzwiesen 35, 69250 Schönau, **Tel. (06228) 9136-0**, **Fax. (06228) 9136-99**, info@rehatec.com, www.rehatec.com